



ESTUDIO DE EVALUACION FINAL

PROGRAMA NACIONAL PARA LA PROMOCIÓN DE OPORTUNIDADES LABORALES "VAMOS PERÚ" - REGIÓN ICA

C-14-09

LÍNEA 2: CERTIFICACIÓN DE COMPETENCIAS LABORALES

INSTITUCION EVALUADORA

CONSORCIO OBSERVATORIO PARA EL DESARROLLO TERRITORIAL -
UNIVERSIDAD CATÓLICA SEDES SAPIENTIAE

Lima, mayo de 2017

CONTENIDO

LISTA DE ACRONIMOS	4
1. RESUMEN EJECUTIVO.....	5
2. EL PROYECTO	7
2.1. Ficha resumen	7
2.2. Estrategia de intervención.....	7
2.3. Período del proyecto	8
2.4. Proceso de Focalización, registro y selección de beneficiarios.....	8
2.4.1 Estrategias de Focalización	8
2.4.2 Convocatoria de beneficiarios.....	8
2.4.3 Criterios de selección de beneficiarios.....	9
2.4.4 Registro de beneficiarios	9
2.5. Proceso de evaluación y certificación	9
2.6. Proceso de entrega de Plan de Capacitación a las empresas para fortalecer las competencias laborales de los trabajadores no certificados	10
2.7. Costo del proyecto	10
3. EVALUACIÓN FINAL DEL PROYECTO.....	11
3.1. Objetivos del estudio.....	11
3.1.1 Objetivo General.....	11
3.1.2 Objetivos Específicos	11
3.2. Metodología del estudio	11
3.2.1. Encuesta a beneficiarios.....	11
3.2.1.1. Diseño muestral aplicado.....	11
3.2.1.2. Trabajo de campo	12
3.2.1.3. Focus group y entrevistas a profundidad	12
3.2.2. Revisión documentaria	12
3.2.3. Periodo de referencia	13
4. RESULTADOS DE LA ENCUESTA.....	13
4.1. Caracterización de la población beneficiaria	13
4.1.1 Indicadores personales de los beneficiarios	13
4.1.2 Indicadores educativos de los beneficiarios.....	14
4.1.3 Correspondencia de la carrera estudiada con la ocupación desempeñada.....	14
4.1.4 Población Beneficiaria según Capacitación para el Trabajo	15
4.1.5 Condición de actividad de los beneficiarios	17
4.1.6 Indicadores sobre la ocupación principal de los beneficiarios ocupados	17
4.1.7 Indicadores de calidad del empleo en la ocupación principal de los beneficiarios	18
4.1.8 Población beneficiaria según decisión de participación en el proceso de certificación.....	21
4.1.9 Percepción del proceso de Evaluación de Competencia Laboral	23
4.1.10 Preparación para la evaluación de la población beneficiaria	25
4.1.11 Percepciones sobre el Plan de empleabilidad	26
4.1.12 Percepción de la Población Beneficiaria sobre la Certificación	27

4.2. Evolución de los indicadores del marco lógico, antes y después del proyecto	29
4.3. Análisis de la pertinencia, eficacia y sostenibilidad del proyecto.....	31
4.3.1. Pertinencia.....	31
4.3.2. Eficacia	33
4.3.3. Eficiencia	33
4.3.4. Sostenibilidad	34
5. LECCIONES APRENDIDAS.....	35
5.1 Para la focalización, selección y evaluación de los beneficiarios.....	35
5.2 Para la Certificación.....	36
6. CONCLUSIONES Y RECOMENDACIONES.....	37
6.1. Conclusiones	37
6.2. Recomendaciones	38
7. REFERENCIAS	39
8. ANEXOS.....	40

LISTA DE ACRONIMOS

CCL	:	Certificación de Competencias Laborales
DGFPC	:	Dirección General de Formación Profesional y Capacitación Laboral
DRTPE	:	Dirección Regional de Trabajo y Promoción del Empleo
ELB	:	Estudio de Línea de Base
EF	:	Evaluación Final
ESEL	:	Encuesta Socioeconómica y Laboral
FE	:	FONDOEMPLEO
FG	:	Focus Group
IE	:	Institución Ejecutora
IEv	:	Institución Evaluadora
ML	:	Marco Lógico
MTPE	:	Ministerio del Trabajo y Promoción del Empleo
PEA	:	Población Económicamente Activa
POA	:	Plan Operativo Anual
TDR	:	Términos de Referencia

1. RESUMEN EJECUTIVO

El documento presenta el EEF del proyecto C-14-09 “CERTIFICACIÓN DE COMPETENCIAS LABORALES – ICA – IMPULSA PERÚ – AGRÍCOLA – FITOSANITARIO – OPERARIO DE LIMPIEZA.”, encargado por FE en el marco de su 14° Concurso de Proyectos y que corresponde a la Línea 2 de Certificación de Competencias Laborales. El EEF responde a los procesos regulares de evaluación de FE, estudio que ha permitido conocer la situación socioeconómica laboral de los beneficiarios después de la intervención del proyecto, comparada con la que se tuvo antes de su inicio, y el contexto socioeconómico y laboral en el ámbito de intervención del mismo.

Dicho proyecto fue implementado por la Institución Ejecutora “PROGRAMA NACIONAL PARA LA PROMOCIÓN DE OPORTUNIDADES LABORALES - IMPULSA PERÚ”, en el ámbito de la provincia de Ica de la Región de Ica a partir del 21 de octubre de 2015 hasta el 30 de noviembre de 2016¹, cuyo propósito fue que la *“PEA con experiencia laboral de los distritos de la provincia de Ica, beneficiaria del proyecto, logra reconocimiento formal de sus competencias laborales a través del servicio de certificación”*. En específico se buscó reconocer formalmente las competencias laborales adquiridas empíricamente, a través de la Certificación de Competencias Laborales, y poder contar con personal calificado para contribuir con el objetivo regional de crecimiento económico equilibrado con empleo digno e ingresos adecuados; El ámbito de intervención del proyecto fue la Provincia de Ica en los siguientes Distritos: Ica, La Tiguña, Los Aquijes, Ocucaje, Pachacútec, Parcona, Pueblo Nuevo, Salas, San José de los Molinos, San Juan Bautista, Santiago, Subtanjalla, Tate y Yauca del Rosario.

A través del proyecto se evaluaron y certificaron competencias laborales de trabajadores de la Provincia de Ica, correspondiente a los Perfiles Ocupacionales de: i) Operario de Limpieza y, ii) Evaluación y Aplicación Fitosanitaria. El Proyecto de Certificación de Competencias Laborales, se llevó a cabo mediante los convenios suscritos con las Entidades Certificadoras de CENFOTUR y CITEAGROINDUSTRIAL, logrando así evaluar a 605 personas, más un adicional de 05 evaluados a costo cero, entre las edades de 18 a 59 años de edad.

Para el levantamiento de la información del EEF se ha aplicado la ESEL suministrada por FE a una muestra de 242 beneficiarios (existe la pérdida de 07 casos en comparación a la muestra de 249 beneficiarios para el ELB. Igualmente se han aplicado otros instrumentos cualitativos para obtener información primaria de los diferentes actores (FG a beneficiarios, entrevista a ET, entrevista a empresarios y entrevista a representantes de Instituciones Públicas).

Las características principales de la población beneficiaria atendida evidencian que la participación de los beneficiarios hombres en el proyecto es del 62,8%, siendo mayoritaria respecto a la participación de las beneficiarias mujeres que cuentan con un 37,2%. La edad promedio de la población beneficiaria es de 42 años de edad, el 30,6% de participantes tiene una edad entre los 31 a 40 años, el 33,9% se ubica en el rango de 41 a 50 años y un 21,9% de beneficiarios tienen más de 51 años.

De otro lado, sobre la condición de actividad de los beneficiarios del proyecto, para el EEF se ha obtenido que el 98,8% de beneficiarios se encuentra Ocupado y el 1,2% Desocupados, al realizar la comparación con lo reportado en el ELB se evidencia que hay una disminución de 1,2 puntos porcentuales de Ocupados y de un aumento de 1,2 puntos porcentuales de Desocupados. La ocupación principal de los beneficiarios ocupados, de acuerdo a su actividad

¹ FONDOEMPLEO. Informe final del Proyecto C-14-09. Diciembre de 2016.

económica, es Limpiador de fábricas, hoteles, oficinas y restaurantes con un 75,7%, disminuyendo en 1,6 puntos porcentuales frente a lo reportado en el ELB (77,3%), en segundo lugar, se encontró la ocupación de Peón agrícola en general con mínima variación frente al ELB de 0,1 puntos porcentuales. En cuanto al tipo de contrato de trabajo, el 79,7% de beneficiarios se encontraba con contrato a plazo fijo con una disminución de 6,3 puntos porcentuales frente al ELB.

El ingreso mensual promedio es de S/. 956,93 incrementándose en S/. 20.5 frente al ELB. El ingreso promedio por hora fue de S/. 5,37. La jornada laboral –en promedio por semana– fue de 44,2 horas, con un ligero incremento de 0,3 horas a la semana en relación al ELB.

En relación al proceso de Certificación, se evidencia que la participación de los beneficiarios en el proceso fue en un 99,2% voluntaria. Siendo su principal motivación para el 56,2% de beneficiarios obtener un certificado que le permita postular a cualquier trabajo y un 38% consideró evaluar su desempeño en su ocupación; un 26% mejorar sus ingresos laborales y un 5,4% para ascender.

La percepción de los beneficiarios sobre lo que motivó a la empresa para participar en el proceso de CCL para un 59,5% fue querer saber en qué capacitar a sus trabajadores, para un 14,9% fue seleccionar a sus mejores trabajadores.

En cuanto al resultado de la evaluación los beneficiarios fueron considerados en un 91,3% como Competente Laboral y en un 8,7% No Competente Laboral. El 93% de los beneficiarios recibieron su plan de empleabilidad. Un 70,7% de los beneficiarios considera totalmente que el plan de Empleabilidad le ofrece información suficiente para tomar decisiones sobre cómo mejorar su desempeño en la ocupación, resalta que los beneficiarios consideran que el Plan de Empleabilidad contiene información muy general en un 85,7%, consideran que la información es poco precisa que le permite tomar decisiones, El 91,3% de los beneficiarios recibió su certificado y un 8,7% no lo recibió

La propuesta evidencia su pertinencia, dado que, para la delimitación del ámbito de intervención del proyecto de certificación de competencias laborales, se ha tomado en cuenta las restricciones de oferta del servicio de certificación y, por el lado de la demanda de certificación, la concentración de la PEA y la participación productiva, en términos de las provincias de la región Ica.

Finalmente, es preciso mencionar que la gestión del proyecto no ha logrado un aceptable nivel de eficiencia, dado que la gestión de los recursos financieros asignados no ha sido la óptima, lográndose solo un 60% de ejecución del presupuesto aprobado y con un cumplimiento del 62% de actividades previstas del componente.

2. EL PROYECTO

2.1. Ficha resumen

La información del proyecto es la siguiente:

CUADRO 2.1 REGIÓN ICA: INFORMACIÓN GENERAL DEL PROYECTO

Nombre del proyecto	Certificación de Competencias Laborales – ICA – Vamos Perú – Agrícola - evaluadores y aplicadores fitosanitario, Hoteles y Restaurantes – Operario de Limpieza
Código del Proyecto	C-14-09
Institución Ejecutora	Programa Nacional para la promoción de oportunidades laborales "Impulsa Perú"
Institución Evaluadora	Consortio Observatorio para el Desarrollo Territorial - Universidad Católica Sedes Sapientiae
Propósito del Proyecto	PEA con experiencia laboral de los distritos de la provincia de Ica, beneficiaria del proyecto, logra reconocimiento formal de sus competencias laborales a través del servicio de certificación
Nº y tipo de beneficiarios	-550 trabajadores evaluados de distritos de intervención reciben sus planes de empleabilidad. - 275 trabajadores con experiencia laboral de distritos de intervención obtienen su certificación de competencias laborales (CCL).
Ámbito de ejecución del Proyecto	Región: Ica
	Provincia: Ica
	Distritos: Ica, La Tiguaña, Los Aquijes, Ocucaje, Pachacútec, Parcona, Pueblo Nuevo, Salas, San José de los Molinos, San Juan Bautista, Santiago, Subtanjalla, Tate y Yauca del Rosario
Duración del Proyecto	12 meses
Presupuesto Total del Proyecto	S/. 631,967.78
Monto solicitado a FONDOEMPLEO	S/. 599.559.17
Contrapartida	S/. 32 408,41

Fuente: POA de la IE.

Elaboración: Consortio Observatorio para el Desarrollo Territorial - Universidad Católica Sedes Sapientiae.

2.2. Estrategia de intervención

De acuerdo al Proyecto C-14-09, la implementación del proyecto parte de los siguientes procesos:

- Focalización, registro y selección de beneficiarios, incluyendo la selección y sensibilización tanto de las empresas como de los trabajadores.
- Ejecución del proceso de evaluación y certificación de competencias laborales, el cual incluye la evaluación teórica y de desempeño, la entrega de los Planes de empleabilidad y la entrega de Certificados de Competencias Laborales (si corresponde).

2.3. Período del proyecto

Según lo señalado en el Informe Final de la IE, el proyecto ha tenido una ejecución acorde a su programación inicial:

	Período
Inicio	Noviembre de 2015
Término	Diciembre 2016

2.4. Proceso de Focalización, registro y selección de beneficiarios

2.4.1 Estrategias de Focalización

Los mecanismos de focalización han sido implementados por la IE a través de las siguientes acciones:

- Mapeo de empresas potencialmente participantes, a partir del cual, los promotores del proyecto realizaron visitas de orientación y captación.
- Visitas a las empresas para sensibilizar y garantizar la participación de sus colaboradores, así como, las autorizaciones correspondientes para la realización del proceso de evaluación y certificación de competencias laborales. La IE contempló como requisito que estas empresas cuenten con personal que se dedique a alguna de las ocupaciones que se evaluarían.
- Exposiciones sobre el proceso de certificación de competencias laborales, socializando los beneficios del mismo para las empresas y los trabajadores, así como las diferentes acciones a poner en marcha.
- Reuniones de información y consulta con los trabajadores, sobre el proceso de certificación de competencias laborales, indagándose su intención de participar de manera voluntaria en el proceso; así mismo, se entregó material informativo donde se describen los perfiles a evaluar y los formatos estipulados en los protocolos del MTPE para su llenado y posterior verificación por parte de la IE.
- Finalmente, se realizó campañas de difusión y promoción utilizando diversos medios impresos, sonoros, visuales y audiovisuales para informar a la población objetivo sobre las bondades del proyecto.

2.4.2 Convocatoria de beneficiarios

La convocatoria a los beneficiarios se realizó a través de los siguientes mecanismos:

- La IE organizó la difusión del proyecto contemplado un conjunto de estrategias comunicativas para captar la atención del público objetivo.
- Reuniones con representantes de empresas (Gerentes y personal administrativo), para sensibilizar y comprometer la participación de las empresas en el proyecto y brinden a su vez las facilidades para la participación de sus trabajadores.
- Previo diseño e impresión de material de promoción y visualización del proyecto (afiches, trípticos, entre otros), la IE realizó su distribución.

2.4.3 Criterios de selección de beneficiarios

Los criterios de selección utilizados por la IE son los establecidos por el MTPE:

- Contar con dos años de experiencia laboral (experiencia general en toda su historia laboral).
- Contar con un año de experiencia específica en la ocupación en la que será evaluado: Agrícola - evaluadores y aplicadores fitosanitarios, Hoteles y Restaurantes – Operario de Limpieza.
- Presentarse de manera voluntaria sin ningún tipo de coacción.

2.4.4 Registro de beneficiarios

Para el procedimiento del registro de beneficiarios, la IE ha implementado lo siguiente:

- Recepción de la documentación debidamente firmada por los potenciales beneficiarios: Formato de currículum vitae, Declaración jurada de cumplimiento de requisitos, Ficha de registro en el centro de certificación y Declaración de aceptación del candidato al proceso de evaluación y certificación de competencias laborales.
- Verificación de la documentación recabada para la inscripción y registro de beneficiarios.

2.5. Proceso de evaluación y certificación

El proceso de Certificación de Competencias Laborales, se llevó a cabo mediante los convenios suscritos con las Entidades Certificadoras de CENFOTUR y CITEAGROINDUSTRIAL, logrando así evaluar a 605 personas, más un adicional de 05 evaluados a costo cero, entre las edades de 18 a 59 años de edad.

CUADRO 2.2 REGIÓN ICA: BENEFICIARIOS EVALUADOS Y CERTIFICADOS

Perfil	Número de beneficiarios evaluados	Número de beneficiarios certificados
Operario de Limpieza	350	315
Evaluación y Aplicación Fitosanitaria	255	209
TOTAL	605	524

Fuente: Informe Final de la IE
Elaboración: Propia

El proceso de Evaluación de Competencias Laborales, siguió las fases siguientes:

Charlas de Orientación; donde se determina las unidades de competencia en el que será evaluado el candidato, así mismo informa sobre el proceso de evaluación tanto en la escrita como en la de desempeño. Asimismo, Se recoge esta información en la ficha de supervisión detallando aspectos como tiempo, técnica (metodología), simulación de situaciones, precisando o enfatizando en la evaluación de desempeño, a fin de facilitar el entendimiento del proceso.

Evaluación Escrita; a ser realizada dentro de las instalaciones del Centro de Evaluación o Centro Laboral a cargo de los Evaluadores, donde se proveía la dotación de un ambiente propicio para que los participantes procedan a rendir su prueba escrita, y también se dio breve orientación y pautas sobre la estructura del contenido de las preguntas y recomendaciones antes del llenado del mismo. Para esta fase coincidentemente el tiempo promedio de evaluación fueron entre 20 a 30 minutos, otorgándoseles a los participantes, en algunos casos tiempo adicional a fin de precisar algunas interrogantes y/o absolver algunas consultas. Asimismo, se recoge la información en la ficha de supervisión detallando el tiempo de la evaluación, si requiere más tiempo para el desarrollo de la misma.

Evaluación de Desempeño; a ser realizada dentro de las instalaciones del Centro de Evaluación o Centro Laboral a cargo de los Evaluadores donde en base a los protocolos secuenciales del Perfil Ocupacional a cargo y la Unidad de Competencia, el evaluador procede a supervisar y monitorizar las actividades a ser desarrolladas por el participante como de tomar nota para la proyección del Plan de Empleabilidad y otras informaciones referentes al desempeño realizado por el participante.

2.6. Proceso de entrega de Plan de Capacitación a las empresas para fortalecer las competencias laborales de los trabajadores no certificados

Las empresas certificadoras elaboraron 04 planes de capacitación, las cuales fueron entregados a los representantes de las empresas: Servicios Integrales S.A, Promotora Interamericana de Servicios S.A, SENASA y Global Agro mediante un acta de entrega, con la finalidad de que los beneficiarios que no lograron ser calificados como Competentes Laboralmente fortalezcan sus capacidades a partir de lo descrito en el Plan de Capacitación y que las empresas tengan el interés para implementar dicho plan de tal forma que haya un beneficio mutuo y que se note en la producción.

En dichos planes se indican las fortalezas, debilidades y recomendaciones generales de los beneficiarios evaluados. El insumo principal para dichos planes fue el informe técnico que cada evaluador redactó.

2.7. Costo del proyecto

Se evidencia un 40% de no ejecución presupuestal, en cuanto al fondo aprobado por FE; según lo indicado por quien fuera Gerente de Gestión de Proyectos, esto se debería a que no hubo una buena programación del presupuesto en el diseño del proyecto y la optimización del gasto en la ejecución de las actividades. Sin embargo, el monto comprometido por la IE se cumplió cerca a lo programado (94%).

CUADRO 2.3 REGIÓN ICA: EJECUCIÓN FINANCIERA SEGÚN FUENTES DE FINANCIAMIENTO

Fuente de financiamiento	Presupuesto Aprobado S/.	Presupuesto Ejecutado S/.	% de Presupuesto Ejecutado / Presupuesto Aprobado
FONDOEMPLEO ^{1/}	599 559,17	361 602,61	60,31%
Institución Ejecutora – Impulsa Perú	52 598,20	49 602,10	94,30%
TOTAL	652 157, 37	411 204,71	63,05%

^{1/} Se refiere al monto aprobado y transferido por FE.

Fuente: Informe Final de la IE

Elaboración: Propia

3. EVALUACIÓN FINAL DEL PROYECTO

3.1. Objetivos del estudio

3.1.1 Objetivo General

Identificar el nivel de logro de los objetivos del proyecto, así como su pertinencia, eficacia, eficiencia y sostenibilidad.

3.1.2 Objetivos Específicos

- Identificar el nivel de logro de los objetivos del proyecto, mediante el análisis de los resultados esperados versus los obtenidos, y el análisis de los indicadores de propósito, componentes y productos del Marco Lógico del proyecto.
- Analizar la eficiencia y eficacia del proyecto.
- Determinar el efecto del proyecto en los beneficiarios, así como, de otros actores involucrados.
- Analizar la sostenibilidad de la intervención realizada.
- Explicar las lecciones aprendidas, así como los factores facilitadores y limitantes que enfrentó el proyecto en su ejecución.

3.2. Metodología del estudio

3.2.1. Encuesta a beneficiarios

3.2.1.1. Diseño muestral aplicado

En la realización del ELB se consideró un tamaño de muestra de 249 beneficiarios los mismos que, para la EEF deberían ser encuestados, lo cual se cumplió en un 97,2% tal como puede verse en el siguiente cuadro:

CUADRO 3.1 REGIÓN ICA: MUESTRA Y ENCUESTAS REALIZADAS

Proyecto	Muestra determinada por FE	Encuestas realizadas en LB	Encuestas realizadas en EF
C-14-09	226	249	242

Fuente: Estudio de Línea de Base del Proyecto C-14-09

Elaboración: Propia

3.2.1.2. Trabajo de campo

Los encuestadores seleccionados para aplicar la ESEL en la EF, fueron los mismos que participaron en la LB. La capacitación se realizó, en un aula de capacitación especialmente acondicionada, con una duración de 02 días. Se abordó la temática del mercado laboral y de la Certificación de Competencias Laborales. En específico se trabajarán los 6 temas relacionados al cuestionario a aplicar, a saber: Los datos generales del beneficiario; Educación y Capacitación para el trabajo; Condición de actividad; Empleo dependiente; Empleo independiente; Sobre el proceso de evaluación y certificación de competencias laborales. Al final de la capacitación se realizaron ejercicios presenciales y una prueba del diligenciamiento de la encuesta.

En esta etapa se ejecutaron las encuestas utilizando el listado de los beneficiarios encuestados para la Línea de Base del proceso de evaluación de competencias laborales.

El acompañamiento y la supervisión de los encuestadores fue otro elemento tomado en consideración; por esto, el especialista realizó diariamente actividades de supervisión. En particular, se consideró que el primer día del trabajo de campo se inicie, en lo posible, en la sede de la IE de manera que el especialista pueda supervisar y absolver eventuales consultas que los encuestadores tengan. Los mismos encuestadores tuvieron la responsabilidad de digitar las encuestas a un aplicativo ad hoc, las mismas que previamente fueron consistenciadas y codificadas por el especialista a cargo.

3.2.1.3. Focus group y entrevistas a profundidad

De manera paralela al recojo de información cuantitativa se realizaron las entrevistas a la IE, Empresas, evaluadores de la Certificación de Competencias Laborales, instituciones de formación profesional vinculadas a los sectores donde se realizó el proceso de evaluación y certificación de competencias laborales; y asimismo focus group a los beneficiarios. Estas entrevistas fueron copiadas en formato audio y analizadas.

El personal encargado de desarrollar el trabajo de campo ha realizado dicha labor entre el 14 de marzo y el 04 de abril de 2017 para recabar tanto la información cualitativa como cuantitativa.

3.2.2. Revisión documentaria

- Documento de proyecto (aprobado en la Convocatoria 14 de FE).

- Plan Operativo Anual del proyecto aprobado por FE.
- Informes de Avances presentado por la IE a FE.
- Informe Final presentado por la IE a FE.
- Informes de supervisión de FE.
- Informe de Cierre del Proyecto, elaborado por el Gestor de Proyectos de FE.

3.2.3. Periodo de referencia

El período de referencia de la información cuantitativa y cualitativa recogida a través de la ESEL y otros instrumentos para la presente EF es de junio de 2016 a marzo de 2017.

4. RESULTADOS DE LA ENCUESTA

4.1. Caracterización de la población beneficiaria

4.1.1 Indicadores personales de los beneficiarios

La participación de los beneficiarios hombres en el proyecto es del 62,8%, siendo mayoritaria respecto a la participación de las beneficiarias mujeres que cuentan con un 37,2%, tal como puede apreciarse en el Cuadro 4.1. La edad promedio de la población beneficiaria es de 42 años de edad, de este modo el 13,6% de participantes es menor a 30 años de edad, el 30,6% de participantes tiene una edad entre los 31 a 40 años, el 33,9% se ubica en el rango de 41 a 50 años y un 21,9% de beneficiarios tienen más de 51 años.

**CUADRO 4.1 REGIÓN ICA: EVALUACIÓN FINAL -
INDICADORES PERSONALES DE LOS BENEFICIARIOS,
Marzo de 2017, (%)**

Indicador	Resultado
Sexo	
Mujer	37,2
Hombre	62,8
Total (%)	100,0
Total de beneficiarios	654
Edad (Promedio)	42 (10)
Rangos de edades (años)	
Menores de 30 años	13,6
De 31 a 40 años	30,6
De 41 a 50 años	33,9
Más de 51 años	21,9
Total (%)	100,0
Total de beneficiarios	654
% de beneficiarios cuya lengua materna es diferente al castellano	2,1

Nota: La información entre paréntesis corresponde a la desviación estándar.

Fuentes: Encuesta Socio Económica y Laboral EF, marzo 2017.

Elaboración: Consorcio Observatorio para el Desarrollo Territorial - Universidad Católica Sedes Sapientiae.

4.1.2 Indicadores educativos de los beneficiarios

Con respecto al nivel educativo alcanzado por los beneficiarios, el 31,8% ha alcanzado el nivel secundario, el 36,4% completó un nivel educativo superior no universitario. El 12,8% de los beneficiarios completó sus estudios en la universidad, mientras que el 4,1% no. El 4,2% del total de beneficiarios cuenta con educación primaria sea esta completa o incompleta. Finalmente, el 4,1% de los beneficiarios cuenta con educación secundaria incompleta. Cabe precisar que no hay una variación respecto a la información obtenida en la LB.

CUADRO 4.2 REGIÓN ICA: EVALUACIÓN FINAL - INDICADORES EDUCATIVOS DE LOS BENEFICIARIOS, Marzo de 2017, (%)

Nivel de educación	Línea de base (a)	Evaluación final (b)	Variación (%) (a - b)
Sin nivel/inicial	0,0	0,0	0,0
Primaria incompleta	1,7	1,7	0,0
Primaria completa	2,5	2,5	0,0
Secundaria incompleta	4,1	4,1	0,0
Secundaria completa	31,8	31,8	0,0
Superior No Universitaria incompleta	6,2	6,2	0,0
Superior No Universitaria completa	36,4	36,4	0,0
Superior Universitaria incompleta	4,1	4,1	0,0
Superior Universitaria completa	12,8	12,8	0,0
Otros	0,4	0,4	0,0
Total (%)	100,0	100,0	0,0
Total beneficiarios	654	654	0,0

Fuentes: Encuesta Socio Económica y Laboral EF, marzo 2017.

Elaboración: Consorcio Observatorio para el Desarrollo Territorial - Universidad Católica Sedes Sapientiae.

4.1.3 Correspondencia de la carrera estudiada con la ocupación desempeñada

Entre los trabajadores que estudiaron una carrera técnica o universitaria, el 88,2% desempeña una ocupación que no corresponde a la carrera que estudió, mostrando un ligero descenso de 0,9 puntos porcentuales frente a la LB, así también sólo un 11,8% de los beneficiarios se desempeña en una ocupación que corresponde con la carrera que estudio, incrementándose en 0,9 puntos porcentuales frente a la LB.

CUADRO 4.3 REGIÓN ICA: EVALUACIÓN FINAL – ADECUACIÓN OCUPACIONAL, Marzo de 2017, %

Indicador	LB (a)	EF (b)	Variación (b-a)
% de beneficiarios que se desempeña en una ocupación que no corresponde con la carrera que estudió	89,1	88,2	-0,9
% de beneficiarios que se desempeña en una ocupación que corresponde con la carrera que estudió	10,0	11,8	0,9

Fuentes: Encuesta Socio Económica y Laboral EF, marzo 2017.

Elaboración: Consorcio Observatorio para el Desarrollo Territorial - Universidad Católica Sedes Sapientiae

4.1.4 Población Beneficiaria según Capacitación para el Trabajo

El número de beneficiarios que recibieron capacitación posterior al período de referencia del LB, ha sido de 365 colaboradores (324 capacitados en función de su puesto de trabajo), previo a dicho período (LB) se tenía que 208 colaboradores habían recibido capacitación (165 capacitados en función de su puesto de trabajo), sin embargo es importante resaltar que el 83,7% en la EF y 59,5% en la LB corresponden a capacitaciones dictadas por la propia empresa y un 3,6% en la LB y 5,9% en la EF a capacitaciones dictadas por una Universidad. Así mismo la empresa ha financiado totalmente la capacitación en un 71,4% de casos en la LB y en un 87,4% en la EF, asumiendo el propio beneficiario el pago de su capacitación en 21,4% en la LB y en 7,4% en la EF.

De los colaboradores que han accedido a una capacitación, el 89,3% en la LB y el 94,8% en la EF han logrado obtener una certificación por dicha capacitación.

CUADRO 4.4 REGIÓN ICA: EVALUACIÓN FINAL - CAPACITACIÓN PARA EL TRABAJO DE LOS BENEFICIARIOS, Marzo de 2017

Indicadores	Línea de base				Evaluación final			
	Capacitación específica 1/	Capacitación específica en otra ocupación 2/	Capacitación general 3/	Total	Capacitación específica 1/	Capacitación específica en otra ocupación 2/	Capacitación general 3/	Total
% de beneficiarios que ha seguido capacitación para el trabajo, respecto al total de beneficiarios del proyecto	100,0	100,0	100,0	100,0	100,0	100,0	100,0	100,0
Tipo de institución que dictó la capacitación								
Universidad	1,6	14,3	0,0	3,6	5,0	22,2	0,0	5,9
Inst. de Educación superior	19,7	57,1	22,2	26,2	6,7	22,2	0,0	7,4
CETPRO	6,6	14,3	0,0	7,1	2,5	11,1	0,0	3,0
Municipalidad	3,3	7,1	0,0	3,6	0,0	0,0	0,0	0,0
La propia empresa	68,9	7,1	77,8	59,5	85,8	44,4	100,0	83,7
Otro(especificar)	0,0	0,0	0,0	0,0	0,0	0,0	0,0	0,0
Total (%)	100,0	100,0	100,0	100,0	100,0	100,0	100,0	100,0
Total beneficiarios	165	38	24	208	324	24	16	365
Fuente de financiamiento de la capacitación								
Propio	14,8	42,9	33,3	21,4	5,8	33,3	0,0	7,4
Financiado por la empresa y por mi	0,0	21,4	0,0	3,6	4,2	0,0	0,0	3,7
Financiado totalmente por la empresa	82,0	28,6	66,7	71,4	88,3	66,7	100,0	87,4
Financiado por terceros	3,3	7,1	0,0	3,6	0,0	0,0	0,0	0,0
Financiado por el proyecto	0,0	0,0	0,0	0,0	1,7	0,0	0,0	1,5
Total (%)	100,0	100,0	100,0	100,0	100,0	100,0	100,0	100,0
Total beneficiarios	165	38	24	227	324	24	16	365
% que obtuvo alguna certificación por la capacitación	86,9	92,9	100,0	89,3	94,2	100,0	100,0	94,8

1/ Capacitación específica a la ocupación desempeñada por el beneficiario.

2/ Capacitación específica a una ocupación distinta a la desempeñada por el beneficiario.

3/ Considera capacitaciones que imparten conocimientos transversales a cualquier ocupación (p.e. Microsoft Office, inglés).

Fuentes: Encuesta Socio Económica y Laboral EF, marzo 2017.

Elaboración: Consorcio Observatorio para el Desarrollo Territorial - Universidad Católica Sedes Sapientiae

4.1.5 Condición de actividad de los beneficiarios

Sobre la condición de actividad de los beneficiarios del proyecto, para la EF se ha obtenido que el 98,8% de beneficiarios se encuentra Ocupado y el 1,2% Desocupados, al realizar la comparación con lo reportado en la LB se evidencia que hay una disminución de 1,2 puntos porcentuales de Ocupados y de un aumento de 1,2 puntos porcentuales de Desocupados.

CUADRO 4.5 REGIÓN ICA: EVALUACIÓN FINAL - CONDICIÓN DE ACTIVIDAD DE LOS BENEFICIARIOS, Marzo de 2017, (%)

Indicador	ELB (a)	EEF (b)	Variación (b-a)
Ocupados	100,0	98,8	-1,2
Desocupados	-	1,2	1,2
Inactivos	-	-	-
Total (%)	100,0	100,0	
Total beneficiarios	654	654	

Fuentes: Encuesta Socio Económica y Laboral EF, marzo 2017.

Elaboración: Consorcio Observatorio para el Desarrollo Territorial - Universidad Católica Sedes Sapientiae

4.1.6 Indicadores sobre la ocupación principal de los beneficiarios ocupados

La ocupación principal de los beneficiarios ocupados, de acuerdo a su actividad económica, ha sido para la EF Limpiador de fábricas, hoteles, oficinas y restaurantes con un 75,7%, disminuyendo en 1,6 puntos porcentuales frente a lo reportado en la LB (77,3%), en segundo lugar, se encontró la ocupación de Peón agrícola en general con mínima variación frente a la LB de 0,1 puntos porcentuales. Otras ocupaciones menos representativas para la EF son Técnico Agrónomo y Supervisor de producción, con un 5,9% y 1,7% respectivamente disminuyendo éste último en 0,4 puntos porcentuales frente a la LB. La composición porcentual de las otras ocupaciones no ha variado en la EF respecto de la LB, excepto el de Auxiliar de enfermería, cocinero y del Gerente de agencia de Limpieza.

En cuanto al tamaño de la empresa donde trabajan los beneficiarios, el 43,9% trabaja en Empresas de 11 a 50 trabajadores, incrementándose en 4,2 puntos porcentuales frente a la LB, el 32,6% trabaja en Empresas de 51 a 200 trabajadores, disminuyendo en 27,7 puntos porcentuales frente a la LB; sólo un 0,4% trabaja en empresas de más de 200 trabajadores; finalmente un 0,8% de beneficiarios indica que trabaja de manera independiente.

Respecto a la experiencia laboral, los beneficiarios han mostrado que cuentan con amplia experiencia en sus ocupaciones. Así, los beneficiarios con experiencia laboral en la ocupación han trabajado un promedio de 66 meses, mientras que su experiencia laboral en total representa 248 meses 3 más respecto a la LB.

CUADRO 4.6 REGIÓN ICA: EVALUACIÓN FINAL - INDICADORES SOBRE LA OCUPACIÓN DE LOS BENEFICIARIOS, Marzo de 2017, (%)

Indicador	ELB (a)	EEF (b)	Variación (b-a)
Ocupación desempeñada			
Supervisor de producción	2,1	1,7	-0,4
Gerente adm-agencia de limpieza y desinfección	0,0	0,4	0,4
Inspector, control de calidad	0,4	0,4	0,0
Técnico agrónomo	5,8	5,9	0,1
Inspector, sanidad	0,8	0,8	0,0
Almacenero	0,4	0,4	0,0
Auxiliar, enfermería	0,0	0,8	0,8
Obrero de conservación, reparación y mantenimiento de edificaciones	0,4	0,4	0,0
Conductor - chofer de maquinaria agrícola	0,4	0,4	0,0
Tractorista	0,4	0,4	0,0
Cocinero	0,0	0,4	0,4
Limpiador fábricas, hoteles, oficinas y restaurantes	77,3	75,7	-1,6
Peón agrícola, cosechador/frutas	0,8	0,8	0,0
Peón agrícola en general	11,2	11,3	0,1
Total (%)	100,0	100,0	
Total beneficiarios	654	654	
Estructura de mercado			
Independientes	0,0	0,8	-
De 2 a 10 trabajadores	0,0	22,2	-
De 11 a 50 trabajadores	39,7	43,9	4,2
De 51 a 200 trabajadores	60,3	32,6	-27,7
Más de 200 trabajadores	0,0	0,4	0,4
Total (%)	100,0	100,0	
Total beneficiarios	654	654	
Promedio de la experiencia laboral en la ocupación en la empresa (Meses)	70	66	-4
Promedio de experiencia laboral en la empresa (Meses)	245	248	3

Fuentes: Encuesta Socio Económica y Laboral EF, marzo 2017.

Elaboración: Consorcio Observatorio para el Desarrollo Territorial - Universidad Católica Sedes Sapientiae

4.1.7 Indicadores de calidad del empleo en la ocupación principal de los beneficiarios

El ingreso mensual promedio en la EF fue de S/. 956,93 incrementándose en S/. 20.5 frente a la LB. El ingreso promedio por hora fue de S/. 5,37. La jornada laboral –en promedio por semana– fue de 44,2 horas, con un ligero incremento de 0,3 horas a la semana en relación a la LB, ver Gráficos 4.1, 4.2 y 4.3.

En cuanto al tipo de contrato de trabajo, el 79,7% de beneficiarios se encontraba con contrato a plazo fijo con una disminución de 6,3 puntos porcentuales frente a la LB, el 8,0% de beneficiarios contaba con contrato indefinido, permanente, con un incremento de 0,1 punto porcentual en relación a la LB. Contaban con Locación de servicios no personales el 11,8% con un incremento de 8,9 puntos porcentuales en comparación con la LB. Para la EF nadie manifestó estar en periodo de prueba o sin contrato. En el acceso a un seguro de salud sólo un 5,1% se encontraba sin seguro de salud, por el contrario, el 89,5% de

beneficiarios se encontraba en ESSALUD, en un seguro privado el 3%, y un 2,5% de beneficiarios que se encontraban afiliados al SIS.

Respecto del acceso de los beneficiarios a algún sistema de pensiones el 60,8% indicó en la EF estar en una AFP, un 29,5% estaba adscrito a la ONP; un 1,3% indicó estar en Otro sistema; finalmente un 8,4% de beneficiarios no se encontraba aportando al sistema de pensiones.

CUADRO 4.7 REGIÓN ICA: EVALUACIÓN FINAL - INDICADORES DE CALIDAD DEL EMPLEO EN LA OCUPACIÓN PRINCIPAL DE LOS BENEFICIARIOS, Marzo de 2017

Indicador	Unidad de medida	ELB (a)	EEF (b)	Variación (b-a)
Ingreso mensual (Promedio)	S/.	936,45 (272,80)	956,93 (548,20)	20,5
Ingreso por hora (Promedio)	S/.	4,99 (1,77)	5,37 (3,1)	0,4
Jornada laboral (Promedio x semana)	Horas	44 (5)	44,2 (6,48)	0,3
Tipo de contrato de trabajo				
Contrato indefinido, permanente	%	7,9	8,0	0,1
Contrato a plazo fijo	%	86,0	79,7	-6,3
Estuvo en período de prueba	%	0,4	0,0	-0,4
Convenio de Formación Laboral	%	0,0	0,0	0,0
Prácticas pre profesionales	%	0,0	0,0	0,0
Contrato de aprendizaje	%	0,0	0,4	0,4
Locación de servicios no personales	%	2,9	11,8	8,9
Otro	%	2,5	0,0	-2,5
No sabe	%	0,4	0,0	-0,4
Sin contrato	%	0,0	0,0	-
Total	%	100,0	100,0	
Total beneficiarios		654	640	
Acceso a seguro de salud				
ESSALUD	%		89,5	
SIS	%		2,5	
Privado	%		3,0	
Sin seguro de salud	%		5,1	
Total	%		100,0	
Total beneficiarios			640	
Acceso a sistema de pensiones				
AFP	%		60,8	
ONP	%		29,5	
Otro	%		1,3	
Sin seguro de pensiones	%		8,4	
Total	%		100,0	
Total beneficiarios			640	

Nota: La información entre paréntesis corresponde a la desviación estándar.

Fuentes: Encuesta Socio Económica y Laboral EF, marzo 2017.

Elaboración: Consorcio Observatorio para el Desarrollo Territorial - Universidad Católica Sedes Sapientiae

GRÁFICO 4.1 REGIÓN ICA: DISTRIBUCIÓN DE LOS INGRESOS MENSUALES EN LA LB Y EF

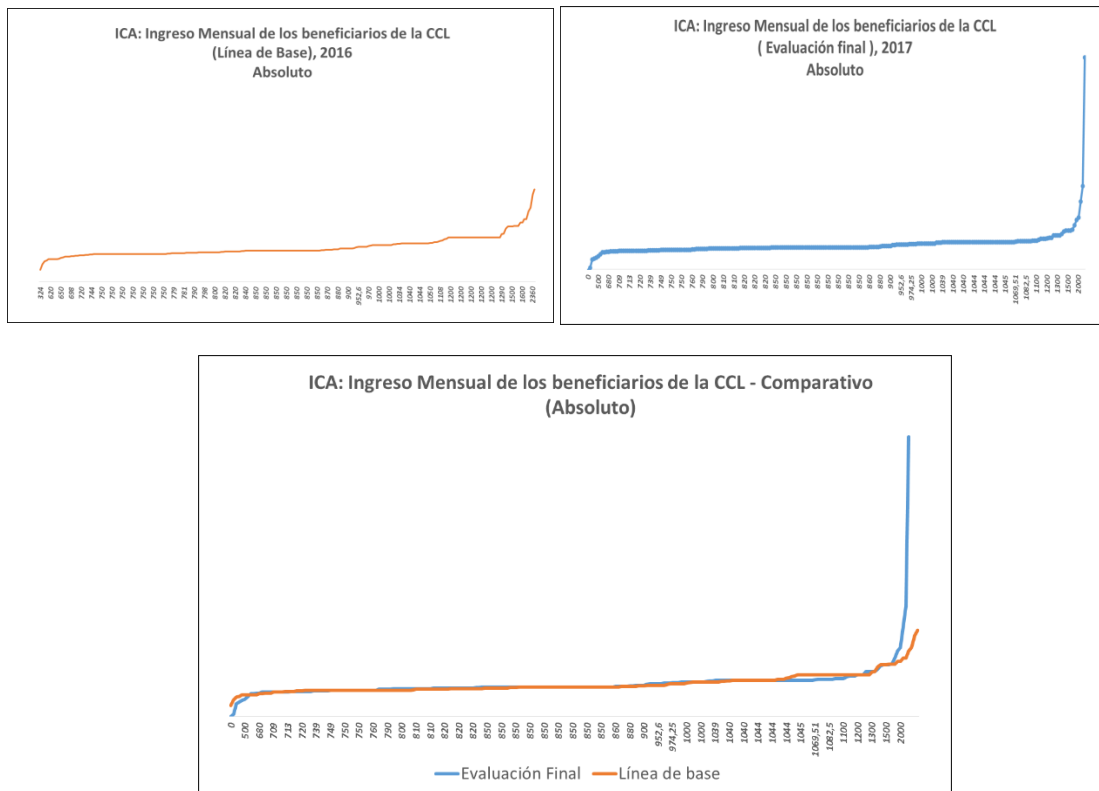

Fuentes: Encuesta Socio Económica y Laboral EF, marzo 2017.
 Elaboración: Consorcio Observatorio para el Desarrollo Territorial - Universidad Católica Sedes Sapientiae

GRÁFICO 4.2 REGIÓN ICA: DISTRIBUCIÓN DE LOS INGRESOS POR HORA EN LA LB Y EF

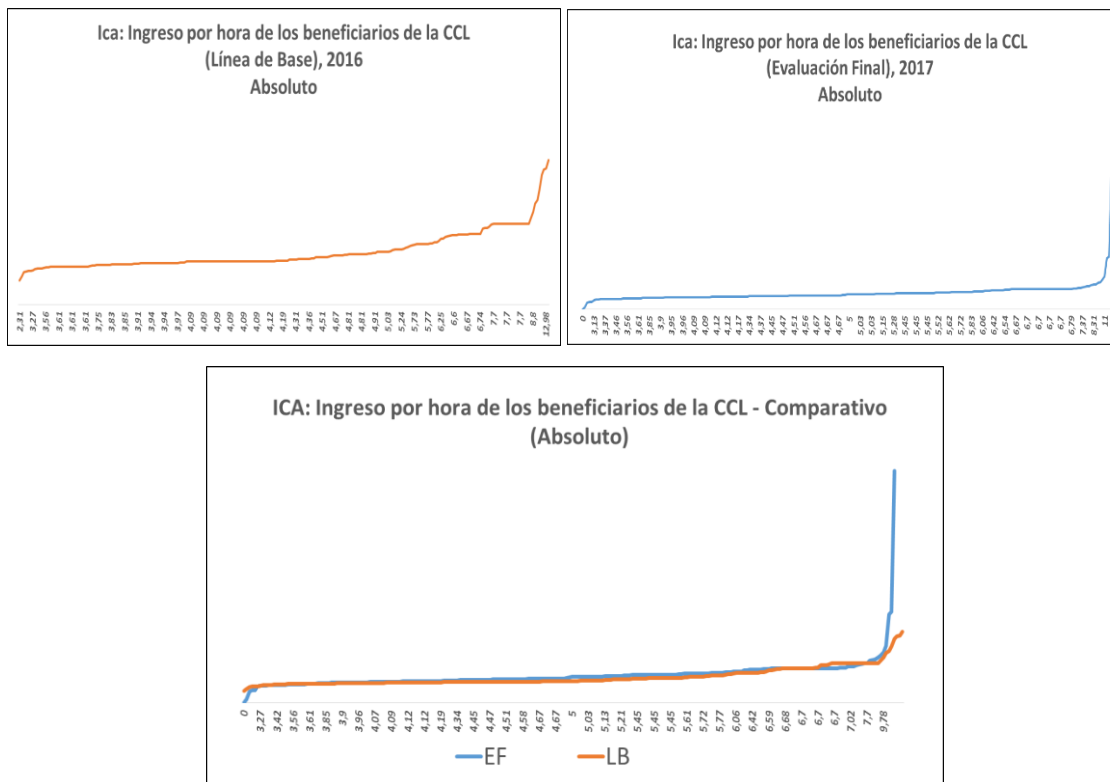

Fuentes: Encuesta Socio Económica y Laboral EF, marzo 2017.
 Elaboración: Consorcio Observatorio para el Desarrollo Territorial - Universidad Católica Sedes Sapientiae

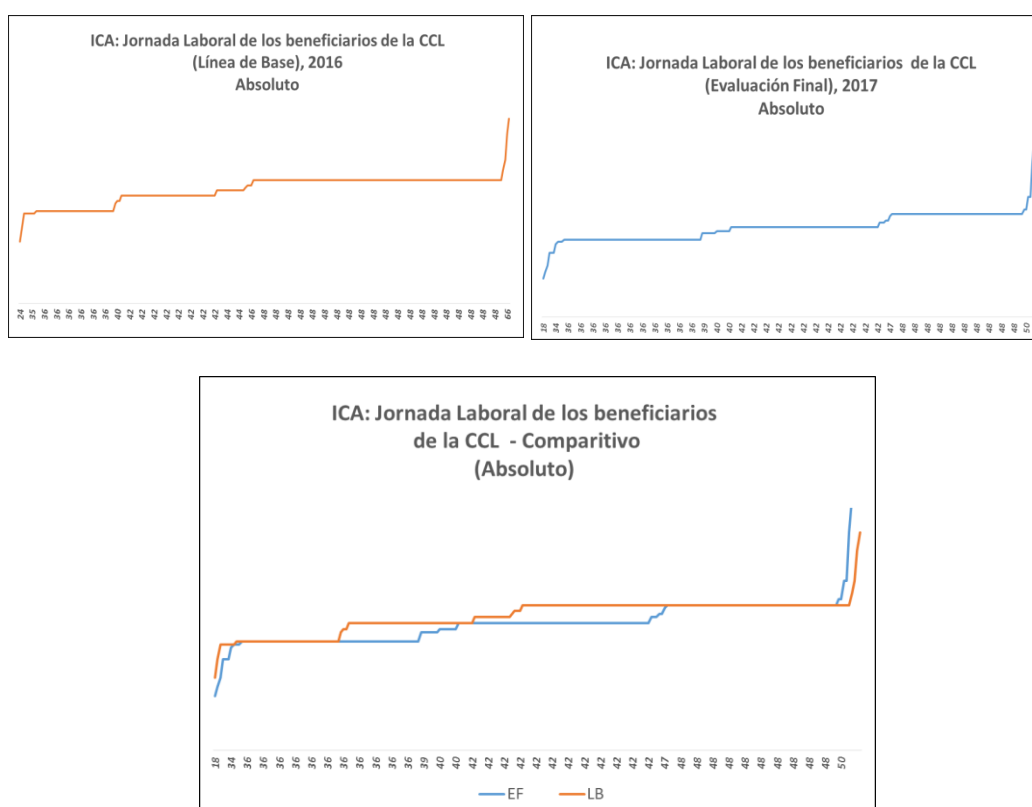
GRÁFICO 4.3 REGIÓN ICA: DISTRIBUCIÓN DE LOS INGRESOS POR HORA EN LA LB Y EF

Fuentes: Encuesta Socio Económica y Laboral EF, marzo 2017.

Elaboración: Consorcio Observatorio para el Desarrollo Territorial - Universidad Católica Sedes Sapientiae

4.1.8 Población beneficiaria según decisión de participación en el proceso de certificación

El 52,5% de los beneficiarios se informaron del proceso de Certificación mediante una charla de la Institución Certificadora (IE) promovida por la empresa, por otro lado 50,8% se informaron mediante un representante de la empresa en la que labora: el 1,7% de los beneficiarios se han enterado por medio de folletos, revistas, periódicos.

La participación de los beneficiarios en el proceso de certificación fue 99,2% voluntaria y 0,8% de manera obligada. Siendo su principal motivación para el 56,2% de beneficiarios obtener un certificado que le permita postular a cualquier trabajo; un 38% consideró evaluar su desempeño en su ocupación; un 26% mejorar sus ingresos laborales y un 5,4% para ascender.

La percepción de los beneficiarios sobre lo que motivó a la empresa para participar en el proceso de CCL para un 59,5% fue querer saber en qué capacitar a sus trabajadores, para un 14,9% fue seleccionar a sus mejores trabajadores, para el 12,0% fue dar una buena imagen a sus clientes, para el 3,3% se debió a tener una buena política frente a los recursos humanos, y un 10,3% de beneficiarios encuestados no sabe. De otro lado, el 58,3% de los beneficiarios consideraron en un inicio del proceso que este sería algo fácil, 37,6% lo consideraron algo difícil, muy fácil 2,9% y un 1,2% lo consideraron al inicio como muy difícil.

En contraste a la finalización del proceso el 81,4% de los beneficiarios lo consideraron como algo fácil, 7,4% como algo difícil, el 10,3% como muy fácil y sólo el 0,8% como muy difícil.

CUADRO 4.8 REGIÓN ICA: EVALUACIÓN FINAL - SOBRE LA DECISIÓN DE PARTICIPACIÓN EN EL PROCESO DE CERTIFICACIÓN, Marzo de 2017

Indicador	Evaluación final
Medios de información sobre la evaluación de CCL^{1/}	
Por un folleto, revista, periódico	1,7
Por algún representante de la empresa en la que labora	50,8
La institución certificadora realizó una charla promovida por la empresa	52,5
Por medio de un amigo, familiar o vecino	97,5
Otro	97,9
Participación de los beneficiarios en la evaluación de CCL	
Voluntaria	99,2
Obligatoria	0,8
Total (%)	100,0
Total beneficiarios	654
Principal motivación para participar del proceso evaluativo^{1/}	
Para mejorar mis ingresos laborales	26,0
Para obtener un certificado que le permita postular a cualquier trabajo	56,2
Para ascender en la empresa	5,4
Para evaluar mi desempeño en la ocupación	38,0
Otra	3,7
Percepción sobre los motivos de la empresa para participar en el proceso de CCL	
Porque quiere tener una buena imagen frente a los clientes	12,0
Porque tiene una buena política frente a los recursos humanos	3,3
Porque quiere saber en qué capacitar	59,5
Porque quiere seleccionar a los mejores trabajadores	14,9
No sabe	10,3
Otra	0,0
Total (%)	100,0
Total beneficiarios	654
A inicios del proceso, el beneficiario consideró que éste sería	
Muy difícil	1,2
Algo difícil	37,6
Algo fácil	58,3
Muy fácil	2,9
Total (%)	100,0
Total beneficiarios	654
Cuando culmina todo el proceso, el beneficiario considera que éste resultó	
Muy difícil	0,8
Algo difícil	7,4
Algo fácil	81,4
Muy fácil	10,3
Total (%)	100,0
Total beneficiarios	654

^{1/}Pregunta de respuesta múltiple

Fuente: Encuesta Socio Económica y Laboral EF, marzo 2017.

Elaboración: Consorcio Observatorio para el Desarrollo Territorial - Universidad Católica Sedes Sapientiae

4.1.9 Percepción del proceso de Evaluación de Competencia Laboral

Sobre la percepción del beneficiario del proceso de evaluación, en la EF y tanto para los Certificados como Competentes Laboralmente como para los que no lograron la certificación, el 70,2% está de acuerdo en que el evaluador proporcionó información clara y precisa sobre en qué iba a consistir la evaluación, frente a un 1,7% que está en desacuerdo; de igual modo 72,7% se manifiesta de acuerdo en que antes del proceso de evaluación, el proyecto brindó información clara y precisa sobre los beneficios de la CCL, siendo un 2,9% que están en desacuerdo.

Así también el 80,2% está de acuerdo en manifestar que el lenguaje utilizado por el evaluador fue claro y preciso, mientras 0,4% indica estar en desacuerdo; en otro aspecto, 75,6% está de acuerdo en que los instrumentos de evaluación utilizados eran entendibles, frente a un 2,1% que estaba en desacuerdo. Un 74,4% está de acuerdo en que la retroalimentación con el evaluador fue a tiempo y pertinente, mientras que un 6,6% está en desacuerdo.

Por último, el 72,7% considera que el evaluador demostró dominio técnico y conocimiento del proceso de evaluación, frente a un 6,6% que está en desacuerdo; también un 74% considera que los tiempos de la evaluación fueron adecuados, frente a un 2,9% que está en desacuerdo. El 70,2% considera que el ambiente donde se realizó la evaluación reproducía adecuadamente las condiciones de un trabajo, frente a un 2,1% que no.

CUADRO 4.9 REGIÓN ICA: EVALUACIÓN FINAL - SOBRE LA PARTICIPACIÓN DEL BENEFICIARIO EN EL PROCESO DE CERTIFICACIÓN, SEGÚN RESULTADO EN LA EVALUACIÓN DE COMPETENCIA LABORAL, Marzo de 2017 (%)

Indicador	Resultado de la evaluación								Total			
	Competente laboral				No competente laboral				Muy de acuerdo	De acuerdo	En desacuerdo	Muy en desacuerdo
	Muy de acuerdo	De acuerdo	En desacuerdo	Muy en desacuerdo	Muy de acuerdo	De acuerdo	En desacuerdo	Muy en desacuerdo				
Los beneficiarios consideran que: (%)												
Antes del proceso de evaluación, el evaluador me proporcionó información clara y precisa sobre en qué iba a consistir la evaluación	28,1	70,1	1,8	0,0	28,6	71,4	0,0	0,0	28,1	70,2	1,7	0,0
Antes del proceso de evaluación, el proyecto brindó información clara y precisa sobre los beneficios de la CCL	23,5	72,9	3,2	0,5	28,6	71,4	0,0	0,0	24,0	72,7	2,9	0,4
El lenguaje utilizado por el evaluador fue claro y preciso	18,6	81,0	0,5	0,0	28,6	71,4	0,0	0,0	19,4	80,2	0,4	0,0
Los instrumentos de evaluación utilizados eran entendibles	21,7	75,6	1,8	0,9	19,0	76,2	4,8	0,0	21,5	75,6	2,1	0,8
La retroalimentación con el evaluador fue a tiempo y pertinente	16,3	75,1	6,8	1,8	23,8	66,7	4,8	4,8	16,9	74,4	6,6	2,1
El evaluador demostró dominio técnico y conocimiento del proceso de evaluación	20,8	72,4	6,8	0,0	19,0	76,2	4,8	0,0	20,7	72,7	6,6	0,0
Los tiempos de la evaluación fueron adecuados	23,1	74,7	2,3	0,0	23,8	66,7	9,5	0,0	23,1	74,0	2,9	0,0
El ambiente donde se realizó la evaluación reproducía adecuadamente las condiciones de un trabajo	28,5	69,7	1,8	0,0	19,0	76,2	4,8	0,0	27,7	70,2	2,1	0,0

Fuente: Encuesta Socio Económica y Laboral EF, marzo 2017.

Elaboración: Consorcio Observatorio para el Desarrollo Territorial - Universidad Católica Sedes Sapientiae.

4.1.10 Preparación para la evaluación de la población beneficiaria

Los beneficiarios no se prepararon para la evaluación en un 55.8% mientras que un 44,2% si se preparó. El 55,1% recibió capacitación del centro certificador, el 30,8% revisó manuales o documentos técnicos vinculados a la unidad de competencia a evaluar, 13,1% recomendaciones de amigos o compañeros que conocían del proceso.

En cuanto al resultado de la evaluación los beneficiarios fueron considerados en un 91,3% como Competente Laboral y en un 8,7% No Competente Laboral.

CUADRO 4.10 REGIÓN ICA: EVALUACIÓN FINAL - PREPARACIÓN DEL BENEFICIARIO EN EL PROCESO DE CERTIFICACIÓN, Marzo de 2017, (%)

Indicador	Evaluación final
Los beneficiarios ¿se prepararon para la evaluación? (%)	
Si	44,2
No	55,8
Total (%)	100,0
Total beneficiarios	654
¿En qué consistió la preparación? (%)	
Revisó manuales o documentos técnicos vinculados a la unidad de competencia a evaluar	30,8
Recibió recomendaciones de amigos o compañeros de trabajo que conocen del proceso de certificación	13,1
Antes de la evaluación recibió capacitación del centro certificador	55,1
Otra	0,9
Total (%)	100,0
Total beneficiarios	654
¿Cuál fue el resultado de su evaluación? (%)	
Competente Laboral	91,3
No competente laboral	8,7
Total (%)	100,0
Total beneficiarios	654

Fuente: Encuesta Socio Económica y Laboral EF, marzo 2017.

Elaboración: Consorcio Observatorio para el Desarrollo Territorial - Universidad Católica Sedes Sapientiae.

4.1.1. Resultados de la evaluación de competencia laboral

El resultado de la evaluación para los beneficiarios considera 91.3% competente laboral y un 8.7% no competente laboral. Sobre las razones que los beneficiarios consideran estar en desacuerdo con el resultado de su evaluación, un 50,0% que el evaluador no fue claro, preciso en su explicación, un 25,0% indica que el evaluador no fue transparente en su evaluación, mientras que un 25.0% considera que la evaluación trato temas que no corresponden al perfil ocupacional.

CUADRO 4.11 REGIÓN ICA: EVALUACIÓN FINAL - BENEFICIARIOS POR RESULTADO EN LA EVALUACIÓN DE COMPETENCIA LABORAL, SEGÚN CONFORMIDAD CON EL RESULTADO DE LA EVALUACIÓN, Marzo DE 2017, (%)

Indicador	Está de acuerdo con el resultado de su evaluación		Total
	Si	No	
Resultado de la evaluación			
Competente laboral	92,8	20	91,3
No competente laboral	7,2	80,0	8,7
Total (%)	100,0	100,0	100,0
Total beneficiarios	640	14	654
¿Por qué no está de acuerdo con el resultado de su evaluación?			
La evaluación trató temas que no corresponden a mi perfil ocupacional	-	25,0	25,0
El evaluador no fue claro, preciso en su explicación	-	50,0	50,0
El evaluador no fue transparente/correcto en su evaluación	-	25,0	25,0
El lugar donde se realizó la evaluación no fue el más adecuado	-	0,0	0,0
Otro	-	0,0	0,0
Total (%)	-	100,0	100,0
Total beneficiarios	0	11	11

Fuente: Encuesta Socio Económica y Laboral EF, marzo 2017.

Elaboración: Consorcio Observatorio para el Desarrollo Territorial - Universidad Católica Sedes Sapientiae.

4.1.11 Percepciones sobre el Plan de empleabilidad

El 93% de los beneficiarios recibieron su plan de empleabilidad, mientras que el 7% no lo recibió. Siendo el 95.6% los beneficiarios que leyeron su plan de Empleabilidad y un 4.4% no le dio lectura. EL 70% de los que no leyeron manifestaron que no tienen tiempo para leerlo.

Un 70,7% de los beneficiarios considera totalmente que el plan de Empleabilidad le ofrece información suficiente para tomar decisiones sobre cómo mejorar su desempeño en la ocupación, mientras que sólo parcialmente un 29,3%.

Resalta que los beneficiarios consideran que el Plan de Empleabilidad contiene información muy general en un 85,7%, un 11,1% consideran que la información es poco precisa para que le permita tomar decisiones, no le brinda alternativas de solución un 3,2%. Finalmente, el 91,3% de los beneficiarios recibió su certificado y un 8,7% no lo recibió.

CUADRO 4.12 REGIÓN ICA: EVALUACIÓN FINAL - BENEFICIARIOS POR DIVERSAS VARIABLES REFERIDAS AL PLAN DE EMPLEABILIDAD, Marzo de 2017, (%)

Indicador	Evaluación final
¿Recibió su Plan de Empleabilidad?	
Si	93,0
No	7,0
Total (%)	100,0
Total beneficiarios	654

Indicador	Evaluación final
¿Leyó su Plan de Empleabilidad?	
Si	95,6
No	4,4
Total (%)	100,0
Total beneficiarios	608
¿Considera que el Plan de Empleabilidad le ofrece información suficiente para tomar decisiones sobre cómo mejorar su desempeño en la ocupación?	
Si, totalmente	70,7
Si, parcialmente	29,3
No	0,0
Total (%)	100,0
Total beneficiarios	581
¿Por qué?	
El Plan contiene información muy general	85,7
El Plan no me brinda alternativas de solución	3,2
El Plan contiene información poco precisa que me permita tomar decisiones	11,1
Otra	0,0
Total (%)	100,0
Total beneficiarios	170
¿Por qué no leyó su Plan de Empleabilidad?	
No tiene tiempo para leerlo	70,0
No le interesa leerlo	0,0
No está de acuerdo con los resultados del proceso de evaluación	0,0
Otro	30,0
Total (%)	100,0
Total beneficiarios	27
¿Recibió su certificado o constancia?	
Si	91,3
No	8,7
Total (%)	100,0
Total beneficiarios	654

Fuente: Encuesta Socio Económica y Laboral EF, marzo 2017.

Elaboración: Consorcio Observatorio para el Desarrollo Territorial - Universidad Católica Sedes Sapientiae.

4.1.12 Percepción de la Población Beneficiaria sobre la Certificación

En cuanto a los beneficios que han conseguido del proceso de CCL, el 48,8% ha mejorado su desempeño y productividad, un 33,1% ha obtenido el reconocimiento de sus compañeros, el 44,6% ha obtenido reconocimiento de su empleador debido a sus habilidades, un 20,2% reconoce que la empresa lo ha capacitado; un 10,7% le ha permitido postular a puestos de trabajo de mayor responsabilidad y 8,3% postular a empresas más grandes, un 9,9% ha sido promovido a un mejor puesto de trabajo, un 3,3% ha obtenido un aumento de sueldo, sin embargo un 31,4% no le ha traído ningún beneficio. Por último, el 43,4% señala que le ha permitido permanecer en la empresa, porque ésta exige que sus trabajadores se certifiquen.

En cuanto a situaciones negativas que han tenido después del proceso CCL, el 61,2% no han tenido situaciones negativas, el 13,2% indica permanecer en el mismo puesto laboral sin reconocimiento alguno y un 1.7% perdió el empleo.

Para mejorar las condiciones laborales de trabajo, además del proceso CCL, el 6,6% de los beneficiarios necesita capacitarse en Administración, gestión/dirección de negocios, un 58.3% en cursos técnicos productivos, un 9.5% fortalecer sus habilidades personales, el 16.9% asesoría especializada en temas laborales, 3.3% información sobre oportunidades de empleo un 1.7% aprender a afrontar una entrevista de trabajo, elaborar CV y un 3.7% no necesita nada. Un 66,5% de colaboradores hubiesen estado dispuestos a pagar por su evaluación. Un 69,4% podría pagar montos de menos de S/. 20.00, el 28,5% entre 21 y 50 soles y solo un 2,1% más de 50 soles.

CUADRO 4.13 REGIÓN ICA: EVALUACIÓN FINAL - BENEFICIARIOS POR DIVERSAS VARIABLES REFERIDAS A LA CERTIFICACIÓN, Marzo de 2017, (%)

Indicador	Evaluación final
¿Cuáles son los beneficios que Usted ha conseguido del proceso de certificación de competencias laborales?''	
Ha obtenido reconocimiento de su empleador debido a sus habilidades en la ocupación	44,6
Ha obtenido reconocimiento de sus compañeros de trabajo	33,1
Ha obtenido un aumento de sueldo	3,3
Ha sido promovido a una ocupación de mayor nivel de responsabilidad en su empresa	9,9
Ha mejorado su desempeño y productividad en el trabajo	48,8
Le ha permitido postular a puestos de trabajo de mayor nivel de responsabilidad	10,7
Le ha permitido postular a empresas más grandes	8,3
Ha firmado un contrato de trabajo con su empresa que le brinda mayor estabilidad laboral	14,9
La empresa lo ha capacitado en reconocimiento a su certificación	20,2
No le ha traído ningún beneficio permitido	31,4
Le ha permitido permanecer en la empresa, porque ésta exige que sus trabajadores se certifiquen	43,4
¿Qué situaciones negativas han tenido lugar después del proceso de certificación de competencias laborales?	
Ha perdido el empleo	1,7
Permanece en el mismo puesto laboral sin reconocimiento alguno	13,2
Ha descendido en jerarquía en su centro laboral	0,8
Ha tenido problemas con sus jefes	0,8
No le han aumentado el sueldo/salario	21,5
No ha ocurrido ninguna situación negativa	61,2
Otras	0,8
Total (%)	100,0
Total beneficiarios	654
¿Qué es lo que necesitaría, además de la certificación de competencias laborales, para mejorar las condiciones laborales en su trabajo?	
Capacitación en cursos técnicos – productivos	58,3
Capacitación en administración/gestión/dirección de negocios	6,6
Fortalecimiento de habilidades personales	9,5
Asesoría especializada en temas laborales	16,9

Indicador	Evaluación final
Información de oportunidades de empleo	3,3
Aprender a afrontar una entrevistas de trabajo, elaborar CV	1,7
No necesito nada	3,7
Otra	0,0
Total (%)	100,0
Total beneficiarios	654
¿Si tuviera que pagar por la certificación de competencias laborales hubiese estado de acuerdo con ser evaluado?	
Si	66,5
No	33,5
Total (%)	100,0
Total beneficiarios	654
¿Cuánto hubiese estado dispuesto a pagar por ser evaluado?	
Rangos de monto	
Menos a S/. 20.00	69,4
De S/. 21.00 a S/. 50.00	28,5
Más de S/. 50.00	2,1
Total (%)	100,0
Total beneficiarios	654

1/ Pregunta de respuesta múltiple

Fuente: Encuesta Socio Económica y Laboral EF, marzo 2017.

Elaboración: Consorcio Observatorio para el Desarrollo Territorial - Universidad Católica Sedes Sapientiae.

4.2. Evolución de los indicadores del marco lógico, antes y después del proyecto

A la finalización del Proyecto resalta que el producto 1 y 2 del componente 1 han superado las metas programadas y que el producto 3 ha cumplido su meta al 80%.

En relación al Componente (*Evaluación y certificación de competencias laborales de trabajadores de los distritos de la provincia de Ica*), con 605 trabajadores evaluados ha cumplido la meta programada.

Para el 1er producto, la meta programada ha sido superada en 42 trabajadores. De igual modo en el 2do producto, se ha superado la meta planteada en 5 beneficiarios, excediendo la meta planificada.

En el caso del 3er productor no se ha logrado completar en un 100% la meta de evaluación de 5 empresas con trabajadores evaluados, pero no certificados que reciben plan de capacitación, llegando solo a 4 empresas.

Para el Quinto Componente (Certificación de colaboradores), no se ha cumplido la meta de 380 colaboradores certificados, se ha llegado a Certificar a 363 (95,5%) colaboradores estando a escasos 17 (4,5%) de la meta prevista.

CUADRO 4.14 REGIÓN ICA: COMPARACIÓN DE LOS INDICADORES DEL MARCO LÓGICO EX ANTE Y EX POST.

Indicadores del marco lógico	Indicador (y Meta)	Línea de base	Evaluación Final
Propósito PEA con experiencia laboral de los distritos de la provincia de Ica, beneficiaria del proyecto, logra reconocimiento formal de sus competencias laborales a través del servicio de certificación.			
Componente: Evaluación y certificación de competencias laborales de trabajadores de los distritos de la provincia de Ica.	Al finalizar el proyecto, 600 trabajadores evaluados de distritos de intervención reciben sus planes de empleabilidad	No corresponde a ELB	605 trabajadores evaluados
Producto 1.1. Trabajadores seleccionados y registrados.	660 trabajadores con experiencia laboral, de distritos de intervención, seleccionados para la evaluación de competencias laborales y cuentan con registro en el Sistema Informático del Programa.	605 trabajadores con experiencia laboral, de distritos de intervención, seleccionados para la evaluación de competencias laborales y cuentan con registro en el Sistema Informático del Programa	702 trabajadores con experiencia laboral, de distritos de intervención, seleccionados
Producto 1.2. Trabajadores evaluados y certificados.	600 trabajadores con experiencia laboral, de distritos de intervención, adecuadamente evaluados (250 en el perfil ocupacional de Evaluador fitosanitario-aplicador, y 350 de Operario de limpieza) y certificados en sus competencias laborales	550 trabajadores con experiencia laboral, de distritos de intervención, adecuadamente evaluados (200 en el perfil ocupacional de Evaluador fitosanitario-aplicador, y 350 de Operario de limpieza) y certificados en sus competencias laborales	605 trabajadores con experiencia laboral, de distritos de intervención, adecuadamente evaluados
Producto 1.3. Empresas con planes de capacitación para fortalecer las competencias de los trabajadores evaluados pero no certificados.	5 empresas con trabajadores evaluados pero no certificados reciben plan de capacitación	5 empresas con trabajadores evaluados pero no certificados reciben plan de capacitación	4 empresas con trabajadores evaluados pero no certificados

Fuentes: Informe de Cierre de Proyecto, Enero 2017. Gestión de Proyectos, FONDOEMPLEO.

Elaboración: Consorcio Observatorio para el Desarrollo Territorial - Universidad Católica Sedes Sapientiae

4.3. Análisis de la pertinencia, eficacia y sostenibilidad del proyecto

4.3.1. Pertinencia

La propuesta evidencia su pertinencia, dado que, para la delimitación del ámbito de intervención del proyecto de certificación de competencias laborales, se ha tomado en cuenta las restricciones de oferta del servicio de certificación y, por el lado de la demanda de certificación, la concentración de la PEA y la participación productiva, en términos de las provincias de la región Ica.

Así, según el IV Censo Nacional Económico 2008 del INEI, en la provincia de Ica es significativa la concentración de la PEA ocupada en establecimientos formales (44.5%), principalmente, por la concentración de la PEA, diversificada e intensiva en actividades económicas, se ha considerado pertinente dado que garantiza el cumplimiento de los objetivos del proyecto.

Asimismo, según un estudio de la Dirección de Investigación Socio Económica Laboral (DISEL) del MTPE, en la ciudad de Ica las principales ramas de actividades económicas dinámicas generadoras de empleo formal y que aportan con el VAB regional son Manufactura y Agricultura²; sin embargo, todas las demás ramas son importantes y, en especial, la de Comercio por su significativa participación en la PEA. Sectores que orientaron las visitas de la IE para obtener las cartas de intención por parte de los empresarios interesados en la certificación de las competencias laborales de sus trabajadores. En particular, por las restricciones de oferta de CCL, en estas visitas se concretó la demanda de las actividades económicas de Agricultura y Comercio.

Además, los beneficiarios focalizados y seleccionados por el Proyecto cumplían todos los requisitos mínimos establecidos por la IE y FE, acerca de los cuales podemos precisar sus características en el siguiente cuadro:

CUADRO 4.15 REGIÓN ICA: COMPARACIÓN SOBRE CARACTERÍSTICAS DE LOS BENEFICIARIOS

	Características planificadas en Perfil de Proyecto	Características encontradas en EEF	
Edad	Mayores de 18 años	Mayor de 18 años :	100,00%
		Edad promedio :	42 años
Situación laboral	Trabajadores independientes, dependientes (o desempleados)	100% trabajadores dependientes.	
		98,8% ocupados	
Experiencia laboral	02 años experiencia laboral mínima	248 meses de experiencia laboral (en la empresa actual)	
Experiencia en el puesto a certificar	01 año de experiencia específica	66 meses de experiencia promedio en el puesto (en la empresa actual)	

Fuente: Encuesta Socio Económica y Laboral EF, marzo 2017.

Elaboración: Consorcio Observatorio para el Desarrollo Territorial - Universidad Católica Sedes Sapiencia.

² Ministerio de Trabajo y Promoción del Empleo (MTPE). Dirección de Investigación Socio Económica Laboral: "Diagnóstico de la Dinámica Económica-Laboral Actual y Tendencia en Ica", 2014.

Los indicadores del proyecto se han definido apropiadamente, de modo que cada uno de los que la IE determinó para el Marco Lógico³ han sido factibles y claros de medir, ello se evidencia en la medición de avances y grado de cumplimiento de productos e indicadores que FE realiza en sus informes de supervisión, así como en el Informe de Cierre del Proyecto (los cuales fueron “Aprobados” con observaciones).

En relación a los supuestos y riesgos previstos y realmente presentados, en el cuadro siguiente se aprecia los efectos previsibles y los que efectivamente sucedieron:

CUADRO 4.16 REGIÓN ICA: RIESGOS IDENTIFICADOS Y EFECTOS PRESENTADOS

RIESGO IDENTIFICADO	EFECTOS DEL RIESGO IDENTIFICADO	EFECTOS PRESENTADOS EN LA EJECUCIÓN
Accidentes en las pruebas de desempeño de CCL en los perfiles identificados en la provincia del Ica	Muy baja. No se tiene antecedentes de accidentes en las pruebas de desempeño. De acuerdo con el Protocolo de CCL, se establece condiciones apropiadas en las pruebas	De acuerdo con los riesgos propios del perfil ocupacional, en actividades con alto riesgo de accidentes, se considera un seguro que es asumido por el Centro de Certificación y/o la empresa solicitante del servicio para sus trabajadores.
Retrasos en la autorización de Áreas de Evaluación (simulada) a los Centros de Certificación	Retraso en el servicio de certificación	Vamos Perú verificó que los Centros de Certificación efectúen los trámites correspondientes de autorización de manera oportuna. La Dirección competente del MTPE encargada de las autorizaciones tendrá conocimiento del proyecto
Conflictos sociales en Ica	Según el INCORE 2014 del Instituto Peruano de Economía, los conflictos sociales en Ica ocupan el puesto 10 de competitividad con respecto a las demás regiones del país. Un índice moderado.	La experiencia de Vamos Perú en situaciones de conflicto social (como sucedió en Cajamarca con el conflicto socioambiental) fue evaluar la situación para, garantizar la seguridad integral de los beneficiarios. En caso no existan las condiciones apropiadas, se coordinará con los Centros de CCL y los beneficiarios la postergación del servicio hasta el momento conveniente
Negativa de las empresas comprometidas para participar en el proceso de ejecución de servicio	Muy baja. Los casos presentados son escasos.	Se buscó de manera inmediata reemplazos, para garantizar la continuidad del proceso y por lo tanto el cumplimiento de las metas.

Fuente: Proyecto C 14-09, PROYECTO DE CERTIFICACIÓN DE COMPETENCIAS LABORALES.
Elaboración: Consorcio Observatorio para el Desarrollo Territorial - Universidad Católica Sedes Sapientiae

³ En el Cuadro 4.14. se aprecian los indicadores y sus mediciones en la ELB y EEF.

4.3.2. Eficacia

El proyecto ha logrado grados aceptables de eficacia de parte de quienes estuvieron involucrados en su desarrollo, para un mejor análisis se presenta a tres niveles, de beneficiarios, de empresas y de Instituciones Públicas.

➤ A nivel de Beneficiarios:

Los colaboradores entrevistados manifiestan su conformidad con el proceso de evaluación y certificación, habiéndoles traído mayormente beneficios para su carrera laboral, también indican que la sola la certificación es insuficiente para lograr un mejor salario o reconocimiento laboral.

El proyecto les ha facilitado tanto la información como el apoyo necesario para postular a la selección, es así que la mayoría se ha presentado de manera voluntaria. De otro lado la IE ha cumplido con la entrega de sus planes de empleabilidad.

El Proyecto también ha cumplido con la emisión y entrega de los Certificados comprometidos, mismos que previamente han sido validados e inscritos en el MTPE. Cabe resaltar que posterior a las entregas formales en ceremonia se ha continuado con la entrega.

➤ A nivel de Empresas:

Los responsables de las empresas entrevistadas, muestran una muy buena aceptación y apertura sobre el proceso, en general califican el proyecto de Bueno, ya que ello les ayuda a sus trabajadores y a la empresa para mejorar sus condiciones laborales; asimismo, mejora la empresa en su área de recursos humanos.

Así también les hubiera gustado recibir de parte de la IE capacitación para sus colaboradores, luego de conocerse tanto los planes de empleabilidad como el Informe Empresarial.

Consideran positivo el efecto de la Certificación, ya que los colaboradores Certificados podrán, además de los certificados de trabajo, contar con un documento oficial que los acredita en el sector comercio, dado que la mayoría de los trabajadores evaluados son personas de diferentes carreras relacionadas al área comercial o no han logrado estudios terciarios.

4.3.3. Eficiencia

La gestión del proyecto no ha logrado un aceptable nivel de eficiencia, dado que la gestión de los recursos asignados no ha sido la óptima, lográndose solo un 60% de ejecución del

presupuesto aprobado y con un cumplimiento del 62% de actividades previstas del Componente 1.

De este modo es posible analizar los costos unitarios incurridos por cada componente, apreciándose una considerable diferencia entre lo que se aprobó y lo que se ejecutó:

CUADRO 4.17 REGIÓN ICA: PRESUPUESTO Y EJECUCIÓN

Concepto	Último POA Aprobado S/.	Ejecutado S/.	% de ejecución
Componente 1: Evaluación y Certificación de Competencias Laborales de trabajadores en los distritos de Ica, La Tiguaña, Los Aquijes, Ocucaje, Pachacútec, Parcona, Pueblo Nuevo, Salas, San José de los Molinos, San Juan Bautista, Santiago, Subtanjalla, Tate y Yauca del Rosario.	408 883,60	251 901,11	62%
COSTO DEL PROYECTO	599 559,17	361 602,61	60%

Fuentes: Informe final de cierre del Proyecto, Enero 2017. Gerente de Gestión de Proyectos, FONDOEMPLEO.
Elaboración: Consorcio Observatorio para el Desarrollo Territorial - Universidad Católica Sedes Sapientiae

Cabe mencionar que la IE instaló para la ejecución del proyecto una oficina en Ica, desde donde se gestionaba las diferentes actividades del Proyecto, sin embargo, la parte Contable del proyecto funcionaba directamente en la sede nacional, lo que ha ralentizado los requerimientos de gastos y sus reportes. Esto también ha sido observado en las supervisiones⁴ de FE.

4.3.4. Sostenibilidad

El Proyecto puede calificarse como parcialmente sostenible en tanto ha logrado que los beneficiarios y las personas evaluadas y certificadas cuentan con mejores condiciones para aprovechar nuevas oportunidades laborales. Así también todas las personas evaluadas cuentan con un plan de empleabilidad que les permitirá tomar medidas correctivas en aquellos aspectos a mejorar y fortalecer donde son más competentes.

Las empresas que han participado del proyecto a través de la evaluación y certificación de competencias también se han visto favorecidas ya que pueden presentarse a oportunidades de mercado para prestar servicio de limpieza evidenciando que cuentan con personal debidamente certificado. Así también, las empresas que recibirán el plan de capacitación podrán planificar su inversión y tiempo para contribuir en la mejora de las competencias de sus trabajadores.

⁴ Véase la página 11 del informe de supervisión de Julio de 2016. 1^{er} entregable de Mery Carranza Plasencia.

Se sabe también que la IE continúa trabajando en la misma zona de intervención con un proyecto de certificación de competencias, a partir del Concurso XV de FONDOEMPLEO,

La IE ha mostrado en toda la ejecución del proyecto poca capacidad de ejecución presupuestal, pero por otro lado capacidad organizativa institucional tanto para la implementación de las evaluaciones, así como como agente promotor de las Certificaciones a nivel de instituciones educativas terciarias e instancias de gobierno.

En este sentido para asegurar la sostenibilidad del servicio de certificación, se debe contar con el involucramiento constante de socios estratégicos, como la Dirección Regional de Trabajo y Promoción del Empleo - Ica, las municipalidades distritales, la Cámara de Comercio de Ica, los representantes de las empresas e instituciones y los Centros de Certificación y con todos ellos hacer seguimiento de los trabajadores a lo largo del tiempo para ver su evolución y logros obtenidos luego de su certificación.

Se ha distinguido una gran satisfacción de los beneficiarios, en especial del Perfil de Evaluación y Aplicación Fitosanitaria, quienes estuvieron muy felices, y motivados al ser reconocidos (Certificados) como trabajadores Competentes Laboralmente, teniendo como escenario de clausura un reconocido hotel en la ciudad de Ica: Hotel Las Dunas, se realizó una clausura de Lujo con una excelente organización. Este tipo de clausuras deben continuar como una forma de motivar a los beneficiarios.

5. LECCIONES APRENDIDAS

5.1 Para la focalización, selección y evaluación de los beneficiarios

- La visibilización de trabajadores en los diferentes perfiles en la sociedad así como su aporte al desarrollo de la provincia de Ica.
- Reconocimiento de sus competencias adquiridas empíricamente, ya sea por experiencia laboral o capacitación.
- Reconocimiento a nivel nacional, mediante la obtención del certificado según el perfil en que fue evaluado.
- Motivación de los trabajadores que aprobaron el proceso de certificación.
- Además de recurrir a la Cámara de Comercio e Industria de Ica para contar con una base de datos actualizada de empresas del sector objetivo, una fuente importante de información son las municipalidades a través de sus oficinas de Desarrollo Económico.
- El apoyo de los medios de comunicación masiva es efectivo, es posible lograr de manera gratuita espacios televisivos que promocionen el Proyecto.
- Las empresas necesitan elementos sólidos y medibles de lo que van a "ganar" si participan, para comprometer su participación, la información permanente es vital.

- Los trabajadores pueden comprometerse en el momento de la sensibilización para presentar sus documentos, pero luego olvidarse, es importante persistir y apoyar que dichos beneficiarios completen toda su información.
- Se debe insistir en las charlas de orientación y sensibilización que el Proyecto no tiene como objetivo Capacitar luego de la Evaluación.
- Se debe contar con un staff de evaluadores dispuestos a adaptarse a los requerimientos y condiciones de los evaluados, de modo de cumplir las metas de evaluación en los plazos indicados.
- Se debe de confirmar y reconfirmar los tiempos e instalaciones (ambientes) que las empresas cedan para desarrollar las evaluaciones de conocimientos, así mismo para la retroalimentación vía el Plan de Empleabilidad.
- Adicionalmente en la charla previa a la evaluación de conocimientos, debe entregarse nuevo material que complemente una clara comprensión de la Certificación, el estado actual y lo que sucederá a posterior.
- Se debe de coordinar con las empresas el mejor modo de estimular y premiar la evaluación de sus colaboradores, tanto en la prueba de conocimiento como posterior a la entrega de Certificados
- En la entrega del Plan de Empleabilidad y retroalimentación de puntos débiles y fuertes, debe garantizarse que el colaborador quede claro de los mismos, especialmente en aquellos que no fueron aprobados.

5.2 Para la Certificación

- Se debe de garantizar en las ceremonias de entregas de certificados, la presencia de directivos de las empresas y autoridad de la GRTPE ya que las mismas realzan y motivan el esfuerzo realizado por los beneficiarios.
- Se debe tener especial cuidado en el momento y forma de comunicar resultados, especialmente a quienes no lograron la Certificación.
- Se deben tener con mayor claridad –en el momento de las evaluaciones– las fechas de entregas de los certificados, dado que es un tema de pregunta recurrente.

6. CONCLUSIONES Y RECOMENDACIONES

6.1. Conclusiones

- ✓ El proyecto ha respondido a los criterios técnicos exigido en las bases de la 14va. Convocatoria en relación a la población beneficiaria, los trabajadores evaluados han completado los requisitos exigidos y se han presentado en su mayoría de manera voluntaria. Ello indica que la etapa de Focalización y Selección de postulantes ha sido la idónea.
- ✓ Se ha distinguido una gran satisfacción de los beneficiarios, en especial del Perfil de Evaluación y Aplicación Fitosanitaria, quienes estuvieron muy felices, y motivados al ser reconocidos (Certificados) como trabajadores Competentes Laboralmente.
- ✓ El proyecto ha sido pertinente a la realidad socioeconómica laboral de Ica, lo que repercute en favor de la población ocupada en esta región.
- ✓ A la finalización del Proyecto resalta que el producto 1 y 2 del componente 1 han superado las metas programadas y que el producto 3 ha cumplido su meta al 80%.
- ✓ En relación al Componente “Evaluación y certificación de competencias laborales de trabajadores de los distritos de la provincia de Ica”, 605 trabajadores han sido evaluados y se ha cumplido la meta programada, además un 70.7% considera que el Plan de Empleabilidad entregado le ofrece información suficiente para tomar decisiones sobre cómo mejorar su desempeño.
- ✓ En cuanto a los beneficios que han conseguido del proceso de CCL, el 48,8% ha mejorado su desempeño y productividad, un 33,1% ha obtenido el reconocimiento de sus compañeros, el 44,6% ha obtenido reconocimiento de su empleador debido a sus habilidades.
- ✓ La gestión del proyecto no ha logrado un aceptable nivel de eficiencia, dado que la gestión de los recursos asignados no ha sido la óptima, lográndose solo un 60% de ejecución del presupuesto aprobado y con un cumplimiento del 62% de lo presupuestado para las actividades previstas en el Componente 1.
- ✓ El Proyecto puede calificarse como parcialmente sostenible en tanto ha logrado que los beneficiarios y las personas evaluadas y certificadas cuentan con mejores condiciones para aprovechar nuevas oportunidades laborales. Así también las personas evaluadas cuentan con un plan de empleabilidad que les permitirá tomar medidas correctivas en aquellos aspectos a mejorar y fortalecer donde son más competentes.
- ✓ Sobre la percepción del beneficiario del proceso de evaluación, en el EEF y tanto para los Certificados como Competentes Laboralmente como para los que no lograron la

certificación, el 70,2% está de acuerdo en que el evaluador proporcionó información clara y precisa sobre en qué iba a consistir la evaluación, frente a un 1,7% que está en desacuerdo; de igual modo 72,7% se manifiesta de acuerdo en que antes del proceso de evaluación, el proyecto brindó información clara y precisa sobre los beneficios de la CCL, siendo un 2,9% que están en desacuerdo.

- ✓ El ingreso mensual promedio se ha incrementado en S/. 20.5 respecto al señalado en el ELB, sin embargo, no se podría imputar tal incremento al proceso de Certificación por sí sólo.

6.2. Recomendaciones

- ✓ Desde la etapa previa al inicio del proyecto, ajuste del plan operativo anual, debiera de contarse con la persona a desempeñarse como Coordinador de Proyecto, de modo que tenga un claro manejo del proyecto y garantice que las convocatorias de personal, así como su contratación sean de manera oportuna.
- ✓ Se debe de articular de manera más efectiva el trabajo contable de la sede central con la unidad administrativa del Proyecto, de modo de contar con información financiera y requerimientos de pagos de manera oportuna y tomar medidas correctivas a tiempo.
- ✓ La convocatoria de FE debe de contemplar para el desarrollo de la línea 2 de un componente y presupuesto para la capacitación de los colaboradores que certifiquen y no certifiquen.
- ✓ Aún luego de la intervención, por lo expresado por la IE y el MTPE, se cuenta con un mercado potencial de colaboradores dispuestos a evaluarse, dicha población de trabajadores debe de ser considerada para nuevas convocatorias y atendida.

7. REFERENCIAS

- Centro Nacional de Planeamiento Estratégico – CEPLAN, *PLAN Bicentenario el Perú hacia el 2021: Eje Estratégico 4 Economía, Competitividad y Empleo*. Lima-Perú: CEPLAN.
- IMPULSA Perú (2015). Proyecto de Certificación de Competencias Laborales – ICA: Agrícola - evaluadores y aplicadores fitosanitarios, Hoteles y Restaurantes – Operario de Limpieza.
- FONDOEMPLEO (2016). *Manual para la Presentación del Estudio de Evaluación Final. 14° Concurso de FONDOEMPLEO*. Lima, Perú.
- Término de Referencia (2016). Elaboración de estudios de línea de base y evaluación final de proyectos correspondientes al grupo 2 (Línea de Certificación de Competencias Laborales) del 14° concurso de FONDOEMPLEO.
- MTPE (2009). Ley N° 29381, Ley de Organización y Funciones del Ministerio de Trabajo y Promoción del Empleo.
- MTPE (2014). Decreto Supremo N° 004-2014-TR, Reglamento de Organización y Funciones del Ministerio de Trabajo y Promoción del Empleo.
- MTPE (2016). Resolución Directoral N° 109-2016-MTPE/3/19, Actualización del Protocolo Marco para el proceso de Certificación de Competencias Laborales y el Protocolo para el proceso de Evaluación de Competencias Laborales.
- MTPE (2016). Resolución Directoral N° 108-2016-MTPE/3/19, Actualización del Protocolo de Autorización de Centros de Certificación de Competencias Laborales.

8. ANEXOS

ANEXO 1: LISTA DE BENEFICIARIOS DEL MARCO POBLACIONAL

Nº	Apellido Paterno	Apellido Materno	Nombres	Nº DNI	Teléfono ³	Dirección (completa) ²	Distrito
1	CARBAJAL	URIBE DE MENDOZA	ANA MARIA	2146590	965806813	CASTROVIRREYNA N° 432 INTERIOR 2	ICA
2	HERRERA	OSCO	ROCIO MARLENI	2154705	962006489	BOTIJERIA ANGULO SUR 606	ICA
3	BERMEJO	JUAREZ	ELIANA DEL PILAR	21464409	955500555	CALLE SAN CARLOS T #18	ICA
4	YUPANQUI	FUENTES	LIDYA	21530172	956148452	AV. JULIO CEVASCO N° 414	LA TINGUIÑA
5	ARAUJO	MEZA	KATLYN PATRICIA	47403725	956496409	CALLE LOS PROCERES 442	LA TINGUIÑA
6	GARCIA	GARCIA	KELLY DEL CARMEN	43873936	957554287	CALLE SAN CARLOS 386	ICA
7	MORAN	MEDINA	MARIA ADELAIDA	21529562	956731019	URB. LAS CASUARINAS M05 SEGUNDA ETAPA	ICA
8	HUAMANI	HUAMANI	ZAIDA	43109219	937544085	P.P.I.S SEÑOR DE LUREN TERCERA ETAPA A35	ICA
9	CHELGE	CHELLCE	DELIA CRISTEL	21528648	944617009	WASHINGTON	LA TINGUIÑA
10	TATAJE	MANZANILLA	ROSARIO DEL PILAR	40941516	944439996	AA.HH. TIERRA PROMETIDA H9	ICA
11	PALACIOS	CHING	21547230	972992282	C.P. COMATRANA MZ. N.LT. 43	ICA	
12	PINEDA	FLORES	TERESA GLICERIA	21515986	942695087	CALLE BUENOS AIRES 125	SUBTANJALLA
13	HERNANDEZ	HERNANDEZ	BRIGIDA	21506108	976419674	SECTOR MAYURIES S/N	SANTIAGO
14	MORALES	HUAMAN	MARIA DEISY	22307698	955998899	AV. LAS PALMERAS 215 SANTA ROSA	ICA
15	MEZA	ANCCO	EULALIA	21501696	941899242	LOS PROCERES 442	LA TINGUIÑA
16	GARAYAR	CUSI	ELVA CORINA	21505361	943972506	TEPRO ALTO SAN MARTIN D15	ICA
17	SAYRITUPAC	GUERRA	SUSAN LUZ	21570799	969549282	C.P. HUARANGAL B13	LOS AQUIJES
18	MUÑANTE	ARROYO	URSULA NOEMI	21572444	976146054	CASA BLANCA	SANTIAGO
19	ASCENCIO	MEDINA	HERLINDA GUICELA	21493884	978414158	CALLE MANUEL MEDINA 511	ICA
20	CAHUA	CHEVARRIA	JACKELINE ARACELLY	40941516	964635919	AV. PACHACUTEC S/N	ICA
21	JAHUANA	GALVEZ	NELLY ELIZABETH	40651659	995535131	AV. PARIS 718	LA TINGUIÑA
22	NAVARRETE	ARAUJO	YESSENIA GABRIELA	46171129	968364721	URB. NUEVA VILLA A04	ICA
23	VILCA	YALLICO	AGUEDA SATURNINA	21534446	956122961	ASOC. V. ALEGRE E12	PARCONA
24	PEÑA	AROTUMA	ERMELINDA LUZ	80005293	952513822	CAL 29 DE ABRIL S/N	SALAS
25	CANCHARI	BENDEZU	TANIA LUZ	21566773	942076372	APV. CAMINO REAL II (LA VICTORIA) B25	ICA
26	NOLASCO	ROJAS	GINA GIOVANA	40727423	961948317	ASENT. HUM. SANTA ROSA DE LIMA B35	ICA
27	VILLAMARES	VENTURA DE HERNANDEZ	SANDRA NOEMI	43118216	948438715	CALLE ICA 369	SALAS
28	ZORRILLA	GALLARDO	YOYANA ROSANNA	21462617	996032097	CALLE PAITA 997	ICA
29	CAMPFOS	TACAS	JUDITH AMELIA	21530266	943276389	AV. SANTA ROSA N° 140	ICA
30	QUISPE	RAMOS	MIRIAM ANDREA	21516906	969946230	AV. TUPAC AMARU E24 COLLAZOS	SALAS
31	CARO	ZAPATA	HAYDE OTILIA	80632792	948816737	CALLE VISTA ALEGRE 480	PARCONA
32	LANDEO	CHALCO	ALICIA	21576469	955993547	FUNDO EL GUAYABO BAJO S/N SAN JOAQUIN NUEVO	ICA
33	CALLE	JUNES	ROSARIO MARITZA	21530328	956017024	LOS MARTIRES D25	ICA
34	MARQUINA	YALLICO	LILIANA OLIVIA	43265787	963943548	CALLE ANDRES AVELINO CACERES 107	PARCONA
35	PEÑA	DE PEÑA	MARIA MERCEDES	21516168	956678070	RAUL BOZA 311	ICA
36	INFANCION	VEGA	EVA MARIA	80000262	941862384	PSJE VALLE 280	PARCONA
37	APARCANA	TATAJE	ROSA ELENA	21557823	993235131	LAS PALMERAS DE SANTA ROSA A21	ICA
38	HERNANDEZ	PEÑA	ESPERANZA ELIZABETH	21537499	955932259	EL CARMEN I26	ICA
39	RAVELLO	ANGUANTE	GIOVANA LUZ	22975466	980329235	PANAMERICANA 1421	SAN CLEMENTE
40	SOTOMAYOR	URIBE	JUAN DIEGO	72719657	979839057	URB. SANTA MARIA MZ. K.LT. 201	ICA
41	MARQUEZ	SOTELO	NELIA ANGELICA	21546261	995211990	LOS ROSALES F3 MANZANILLA	ICA
42	GARCIA	ACASIETE	MARIELA GIOVANNA	21493360	956195046	AV. GARCILAZO DE LA VEGA MZ. O LT 23	ICA
43	RIMACHE	CCECHO	YOSNILDA	44308710	952695565	PROLONGACIÓN TUPAC AMARU S/N	SAN JUAN BAUTISTA
44	YEREN	ORE	MARLENI TERESA	80038301	968576096	CALLE MOLLEDO 450	ICA
45	SULCA	RAMOS	JUANA GABY	21506883	955987685	C.P. SANTIAGO MZ. K.LT. 01	ICA
46	MACHADO	ESTRADA	HAYDEE ESTHER	21512388	975937170	PANAMERICANA SUR KM 319 CASA BLANCA	SANTIAGO
47	AQUIJE	HUAYANCA	VANESSA MILAGROS	42582104	945139487	URB. ABRAHAM VALDELOMAR H 16	PARCONA
48	QUISPE	ROMAN	VILMA	41170210	951521555	AA.HH. LAS DUNAS DE HUACACHINA MZ. G.LT. 3	ICA
49	DE LA CRUZ	MARTINEZ	CARMEN ROSA	21445911	971766080	AV. ARENALES SANTA ROSA DE LIMA B39	ICA
50	HERNANDEZ	PEÑA DE MORAN	MARIA MARLENE	21537020	985304784	CAMINO DE REYES S/N	SALAS
51	RAMOS	MUÑANTE	ANA MARIA	21408179	945190000	URB. SAN JOAQUIN X31 PRIMERA ETAPA	ICA
52	ARANGO	HUARCAYA	MIRTHA DORIS	21557797	947571929	VALLE HERMOSO B8	ICA
53	ANTONIO	ESCALANTE	MIRIAM YOVANNA	21577235	979920713	LOS ANGELES I03	PARCONA
54	FIESTAS	AGURTO	CARLA YESSICA	44583339	956060798	CALLE ALFONSO UGARTE N° 266	SUBTANJALLA
55	HERNANDEZ	TATAJE	OLGA LOURDES	21463128	956570653	PSI. ALFONSO UGARTE 116 SAN JOAQUIN VIEJO	ICA
56	ORMEÑO	RAMOS	JAQUELINE VIVIANA	21571697	943996879	CASERIO STA. BARBARA S/N	LA TINGUIÑA
57	COTAQUISPE	CHANG	YDA NANCY	21423690	792148	AREA REMANENTE 2 A NUMERO 23 LAS COLINAS	SUBTANJALLA
58	ANICAMA	DE RAFFO	MARIA ESTHER	21411163	9425509169	URB. LOS ANGELES M 21 COOPERATIVA SANTA ROSA DE LIMA	PARCONA
59	PEÑA	ESCRIBAS	JULIA FELICITA	21523765	956557318	AV. SAN MARTIN DE PORRAS 321	LA TINGUIÑA
60	PERALES	NOLASCO	WALTER ESTEBAN	41514129	956195046	AV. ARENALES SANTA ROSA DE LIMA A29	ICA
61	SALAZAR	ARAUJO	EDITH YSABEL	40367166	253740	AV. MADRID 247	LA TINGUIÑA
62	PEÑA	VILCA	JUANA ROSA	40678625	956483352	BOTIJERIA ANGULO SUR 017	ICA
63	YUPANQUI	FUENTES	MARIA TESALIA	21467534	506219	AV. JULIO CEVASCO 449 LA TINGUIÑA BAJA	LA TINGUIÑA
64	ROMERO	NIETO	MARLENY MAGALY	21532047	975944451	CALLE LUREN F7929	ICA
65	ARAUJO	FLORES	KARINA MARICELY	43177075	977416000	AV. MATIAS MANZANILLA S/N EL ARENAL	LOS AQUIJES
66	BERNAOLA	PEÑA	MARILU DEL ROSARIO	21498747	959043331	PUNTA HERMOSA LT. ML. CERRO PRIETO	SALAS
67	CHILET	BONIFAZ	MARCOS ANTONIO	41017823	956564044	URB. SAN JOAQUIN H271 ETAPA	ICA
68	HUAROTE	QUISPE	PATRICIA SUSANA	21521830	947340797	PROLONGACIÓN FRANCISCO FLORES CHIMARRO 134	ICA
69	LEY	ZEVALLLOS	MARLENE JANETT	21546818	948857030	CALLE SAN CARLOS MZ S LT 20	ICA
70	SOTELO	CARLOS	DORA SILVIA	21472435	956631459	SECTOR LA ACHIRAMA MZ. M.LT. 20	LOS AQUIJES
71	TENORIO	HUARIPAUCA DE ANICAMA	MARIELA	21544852	238241	URB. NUEVA ESPERANZA A06	ICA
72	POLO	REYES	GISELA NOEMI	60039625	961433936	KEIKO SOFIA F. U05	ICA
73	CHUQUIHUA	ESCRIBA	VERONICA FERMINA	21522084	959426603	ASOC. HILDA SALAS MZ.G16	ICA
74	MENDOZA	RAMOS DE VARGAS	LILIANA ELIZABETH	21512421	956551466	SECTOR CENTRO S/N	SANTIAGO
75	NAVARRETE	JUAREZ	DEYSY AMPARO	46112433	971874472	C.P. PARCONA J313	PARCONA
76	ESPINO	HERNANDEZ	JUANA JULISSA	43257200	956838020	CASERIO SUNAMPE MZ.A1 LT.B	LOS AQUIJES
77	ALICASI	CHECCNES	LINDA LOURDES	21551189	956933704	AV. MATIAS MANZANILLA 100	PARCONA
78	CABRERA	COLAN	LILIANA VANESSA	43174148	214471	CALLE LORETO 182	ICA
79	ECHAVARRIA	YUIJAN	JORGE LUIS	21519995	225093	SAN JOAQUIN VIEJO PSJE. BECERRA INT A4	ICA
80	GARAY	VASQUEZ	MARIA YSABEL	42058708	944825009	CASERIO PAMPA DE LA ISLA CALLE SAN MARTIN H3	SAN JOSE DE LOS MOLINOS
81	CAJO	CAJO DE PEÑA	GLORIA LIRIA	40396690	956810061	EL CARMEN CALLE ENRIQUE MORENO TELLESEN S/N	SAN JUAN BAUTISTA
82	CHAVEZ	GARCIA	ROSARIO MERCEDES	21464790	956052714	AV. FERNANDO LEON ARECHUA 505 INT.9	ICA
83	ANTONIO	CABRERA	DINA AGUSTINA	21548041	956840313	JOSE CARLOS MARIATEGUI 201	LA TINGUIÑA
84	HUALLANCA	RAMOS	LILIANA ELIZABETH	44897139	995770828	AV. PRINCIPAL COMATRANA MZ. H LOTE 20	ICA
85	FRANCO	SIGUAS	ROSA VICTORIA	45363545	964781707	A.V. KEIKO SOFIA FUJIMORI MZNA H14	ICA
86	QUEZADA	FLORES	MARIA DEL PILAR	21405684	956810764	CALLE MANUEL SANTANA CHIRI 1584 INT.6	ICA
87	ASTORGA	CANELA	CARMEN LUISA	21501189	9813986310	LOS MODULOS PAMPA LA ISLA H 5	ICA
88	ALVARADO	ORMEÑO	DINA ASCENCION	21493157	943167987	CASERIO DE CHULPACA F 15	SAN JOSE DE LOS MOLINOS
89	CERVANTES	GUERREROS	GISELA	21532448	969816761	LOS POLLITOS G22	ICA
90	AYALUA	BALDINO	KATHERINE FIORELLA	70280707	961493622	BOTIJERIA ANGULO NORTE C26A	ICA
91	CALDERON	CHACALIAZA	FERMINA ELENA	21437425	975030673	SANTA ROSA DE CACHICHE S/N MZ D LT 15	ICA
92	ROMERO	GARCIA	EDWARD GABRIEL	42774214	943691377	TUPAC AMARU G 2 LT 11	PARCONA
93	ESPINO	PRADA	JUAN ALBERTO	47252934	958534173	JR. SUCRE 450	ICA
94	FLORES	MANRIQUE	CARLOS ABEL	43562421	944790461	CALLE JUNIN 542	ICA
95	QUINTANILLA	CALDERON	YULY DINA	21536682	969541243	AV. 7 SEBASTIAN BARRANCA CALLE LOS LIRIOS A01	PARCONA
96	QUISPE	ESCARTE	PERCY EFRAIN	72853105	977466540	LAS CASUARINAS SEXTA ETAPA LT 9	ICA
97	CASTILLO	SALVADOR	ANABEL ROSARIO	76261882	955992212	CERRO PRIETO 430	SALAS
98	ALVARADO	ORMEÑO	NELLY ARACELLY	21492938	995188505	PUEBLO NUEVO I05	PUEBLO NUEVO
99	ILLESACA	PEREA	ALICIA PRIMITIVA	22277190	941834619	PSI LOS GRIMALDOS E15	ICA
100	SOTOMAYOR	CAYO	LENNY MELIZA	43258056	956150927	COOP. SANTA ROSA DE LIMA K02	PARCONA
101	VALENCIA	UNTIVEROS	ANA LUISA	21526725	991783470	FONAVI 4TA ETAPA SECTOR II C1	SUBTANJALLA
102	CCESCA	CHAMPA	YORCA VIVIANA	21575161	980589063	PASAJE LA TINGUIÑA CALLE JOSE OLAYA LT D 15	PARCONA
103	RAMIREZ	CARDENAS	MARIANELA	21460904	956986992	AV. ACOMAYO PASAJE LOS PROFETAS T9 PARCONA	PARCONA
104	NOLORBE	MANZANARI	MARIA MARIBEL	80325192	956724190	AV. FINLANDIA LOS LUNAS 601	LA TINGUIÑA
105	MUÑOZ	CAJO	LUIS ALBERTO	21544675	956789421	PROLONG CASTROVIRREYNA 144	ICA
106	AGUADO	GERONIMO	MEDALI MALU	70295922	930132187	FONAVI SAN MARTIN 4TA ETAPA L25	SUBTANJALLA
107	CRUZ	CENCHO	CARLOS MAX	72668691	959025282	PANAMERICANA SUR KM 305 SECT. A. CTDO. COLEG. JOSE T. P.	SUBTANJALLA
108	PEÑA	VILLAMARES	KARINA VANESSA	21555549	225093	SAN JOAQUIN VIEJO PSJE. BECERRA INT. A4	ICA
109	SALAZAR	ALVINO	MARITZA SABINA	41595292	316354	CALLE RAUL BOZA MZ. T2 LOTE 06	SUBTANJALLA
110	GASTELLO	DE BUSTILLOS	LUZ ANTONIA	21460722	948593814	URB SAN JOAQUIN P11 ETAPA	ICA

111	MORON	ALTAMIRANO	HAYDEE GAUDENCIA	21400139	210304	AV.FINLANDIA 39	LA TINGUIÑA
112	HINOSTROZA	CARDENAS	LUZ LUCILA	21471323	952093929	AV.LOS TUNOS 901	LA TINGUIÑA
113	SOTO	CENTENO	MARITZA LUISA	21461810	975994190	URB. P. TING. VALLE H01	PARCONA
114	LOAYZA	CLEMENTE	MAXIMILIANA	21426918	975291754	APV.ALFREDO ELIAS VARGAS D04	ICA
115	SOTO	MORALES	VIVIANA	44003881	987726732	AV FINLADIA LOS LUNAS SN/	LA TINGUIÑA
116	GRIMALDO	GUTIERREZ	EVA MARIA	21541735	957410611	SAN JOAQUIN F17 PRIMERA ETAPA	LA TINGUIÑA
117	LEGUA	TUEROS	KARIN MARILU	21533868	964779625	JOSE BALTA MZ. L5 LT. 28	PARCONA
118	ANTONIO	GONZALEZ	LOURDES ELVIRA	21543810	957579442	AV JOAQUIN.L VICTORIA 547	LA TINGUIÑA
119	CURI	HUAMANI	NASARINA	43856534	942509451	LOS TUNOS A10	PARCONA
120	GOMEZ	CHANCAS	YANETH AYDEE	70379556	952822511	PASAJE VISTA ALEGRE S/N	PARCONA
121	SANTOS	MANCHAY	MARILDA	46734743	975087818	URB.P.TINGUIÑA VALLE 103	PARCONA
122	LOZA	DURAN	EVA EUFRACIA	21458059	956882458	CALLE LIMA 339	PARCONA
123	ESPIÑOZA	HUAMANI	SONIA NELLY	21575010	508306	AV 7 F6 PASAJE LA TINGUIÑA	ICA
124	HINOSTROZA	LANDEO	OMAR MILLER	41978749	956810651	JOAQUIN LUNA VICTORIA 497	LA TINGUIÑA
125	HUANUCO	CAHUANA	SUSANA ISABEL	43528876	952948415	AV 7 PASAJE SANTA ROSA A10	PARCONA
126	GARCIA	ORMEÑO	CESAR ALEXANDER	41831793	948048005	LAS PALMAS GRANDE K 26	ICA
127	HERRERA	ANGULO	MILKA JUNET	21545923	998046398	URB EL CARMEN L9	ICA
128	SUAREZ	QUISPE	DINA MARLENE	41929632	955619310	AV INDUSTRIAL 205 PUEBLO JOVEN SEÑOR DE LUREN	ICA
129	PEÑA	GARIBAY	DANNY GOSSELYN	44806007	972034943	PUEBLO JOVEN SEÑOR DE LUREN MZ K LT 15	ICA
130	CLAUDIO	QUISPE	ANGELA MARIA	21549384	945390718	JR ABRAHAM VALDELOMAR 108	ICA
131	MENDOZA	ANICAMA	ARACELI FELICITA	21525788	956080409	CALLE HUANCVELICA 504 CERCADO	ICA
132	JURADO	GARAYAR	SILVIA YOWANA	21554416	956783210	AV LOS ANGELES 140 SAN JOAQUIN	ICA
133	BELLIDO	RODRIGUEZ	VICTOR RAYMUNDO	41883683	956631485	TEMISTOCLES ROCMA D1	ICA
134	CABRERA	MORON	SONIA LEONOR	21496669	996841932	CALLE LIMA 332	SALAS
135	TIPACTI	VASQUEZ	CESAR AUGUSTO	21530556	947503056	AV SAN MARTIN DE PORRAS S/N	LA TINGUIÑA
136	GOMEZ	MALLMA	GABRIELA MARTHA	21544552	950427385	PROLONGACIÓN CASTROVIRREYNA A20	ICA
137	AUSEJO	OSCO	VILMA	22083989	956496524	ASOCIACIÓN SANCHEZ DULANTO MZ B LT 13	ICA
138	ARREDDOND	PINEDA	JIMMI	40156529	970906564	LOS LUNAS PASAJE JOSÉ MATA BENDEZU 199	LA TINGUIÑA
139	QUISPE	HERNANDEZ	FLOR DE MARIA	21573410	932833718	CASERIO LOS ESPINOS S/N	PUEBLO NUEVO
140	ALIAGA	CHACALTANA	JIMMY ELVIS	21569152	975698966	CALLE LUM 710	ICA
141	ANDIA	MORON	RUTH ESTHER	43476391	956978376	CALLE PROGRESO E7 LT 6	PARCONA
142	ESPIÑO	ROJAS	MILAGROS TERESA	47073110	984387350	B. LOS MENDOZA B3	PACHACUTEC
143	ORMEÑO	MORON	LIZ YSABEL	21534381	944923666	CONJ.HAB.M.MANZANILLA A2403	ICA
144	MENDOZA	ESPIÑO	HUMBERTO	21493238	977576174	CAS. YAJASI A08	PUEBLO NUEVO
145	CHUQUIHU	HERNANDEZ	DAVID LEONIDAS	21463884	973941936	PROLONG CHOTA 213	ICA
146	RAMOS	ROJAS	JACQUELINE BETTY	21562149	972868808	ASOCIACIÓN SAN JOSE DEL TAMBO MZ D LT2	ICA
147	VEGA	HUAMANI	ZAIDA MABEL	9410103	957386413	CALLE SANTO DOMINGO K 2 A	SAN JOSE DE LOS MOLINOS
148	BALBUENA	CONSILIA DE MEDINA	ZORAIDA CONSUELO	41396973	945979439	PSJ.LOS ANGELES S/N	ICA
149	RODRIGUEZ	CARLOS	RENE CECY	41143394	987719876	SOL DE ICA II ETAPA MZA N11	ICA
150	FLORES	MOSAYHUATE	VICTOR EDUARDO	21537598	931936026	CALLE AREQUIPA 107 GUADALUPE	SALAS
151	HUAMANI	CORNEJO	KARINA ROSMERY	44840098	947576490	JOSE GALVEZ 737	PARCONA
152	GARCIA	HERNANDEZ	LOURDES GISELLA	21520661	984153048	PROLONG .LA MAR 15795	ICA
153	ENRIQUEZ	LOAYZA	CARMEN GEORGINA	21429712	603245	URB.SAN JOAQUIN T36 1RA.ETAPA	ICA
154	CABRERA	GALINDO	MIGUEL RICARDO	21498220	950440230	CALLE LIMA NRO. 228	SALAS
155	PALACIOS	SOTO	YSMAEL RAMON	21577141	950995990	LA MORALES B18	ICA
156	ALARCON	ASCENCIO	MAGALLY RAQUEL	40899482	952224679	VILLA EL PERIODISTA MZ. C LT. 01	ICA
157	CHACALIAZA	ANCHANTE	OSCAR ENRIQUE	21529487	956311559	PSJ. A. VALDELOMAR G42A	ICA
158	ROJAS	FLORES	ROSA AURORA	41089610	956583137	JOSE CONTRADO 883	PARCONA
159	GUTIERREZ	CAMPOS	MARIA YSABEL	41102215	956489921	PSJ.VISTA ALEGRE MZ B LOTE 100	PARCONA
160	ESCATE	MENDOZA	LUCY ANGELITA	21465786	985870704	ASOC.TEMISTOCLE ROCHA MZ.G LT. 10	SUBTANJALLA
161	MUÑANTE	MALDONADO	RICHARD RENAN	41916902	959192434	PJE ALFONSO UGARTE 123 J22 SAN JOAQUIN VIEJO	ICA
162	PERALES	NOLASCO	DEISY LUSSET	41536009	955140672	AV. ARENALES SANTA ROSA DE LIMA MZ A LOTE 29	ICA
163	CHANG	GOMEZ	CAROLA MERCEDES	41940329	966088148	GARCILAZO DE LA VEGA 349	PARCONA
164	JAUREGUI	FERREYRA	DORA GUADALUPE	21464222	956151268	URB.CASUARINAS VI ETAPA H23	ICA
165	HERNANDEZ	VILCA	ANGEL ARNULFO	21531552	995812909	EL ARENAL SEBASTIAN BARRANCA S/N	LOS AQUIJES
166	ANGULO	MUCHAYPIÑA	PEDRO CARLOS	21554556	998793139	URB LOS EUCLIPTOS A3	ICA
167	MELGAR	ONTON	FANY	41593638	956308281	CALLE SAN MARTIN FONAVI V 16	SAN JUAN BAUTISTA
168	COSSIO	TATAJE	JULISSA	21527736	978404432	PANAMERICANA SUR KM 318	ICA
169	BELLIDO	PARIONA	JENNY MARISOL	80005236	945095187	MICAELA BASTIDAS D18	ICA
170	OSCO	SAIRE	JHONNY GIOVANNI	46992890	945095187	BR. LOS ANGELES SARAJA A9	ICA
171	CANCHARI	VASQUEZ	NELLY VICTORIA	40061810	985918094	M. BASTIDAS 320	LA TINGUIÑA
172	PACCO	CARRION	LUIS ALFREDO	44331375	956575740	CALLE CHINCHA 418	SALAS
173	TRILLO	CHACALIAZA	SILVIA MIRTHA	21566464	981737440	CALLE CAÑETE 460	SALAS
174	COSSIO	HERNANDEZ	ELIZABETH MELISSA	44867635	981921721	AV SANTA ROSA N 500	LA TINGUIÑA
175	QUIJANDRIA	HUARANGA	MYRIAM ALICIA	21405066	956694671	PASAJE EL AMOR 146	ICA
176	HUAYANCA	ESPIÑO	MARGARITA ROSARIO	80018936	956781492	AV ACOMAYO 802	ICA
177	FLORES	CACERES	ZUNILDA FELICITA	21452690	233582	CALLE PAITA 609	ICA
178	AGUILAR	ASTOYAORI	DAMIAN	21467224	943407175	APV LUIS GARCIA R.V.ALEGRE A06 BR VISTA ALEGRE	PARCONA
179	MANYA	MELCHOR	RAQUEL ROGELIA	29116822	982260090	PIZARRO AROMOS S/N	ICA
180	BARRIENTOS	ZARATE	YNGLIS MIRELLA	48154253	947451308	LOS ROSALES A1	ICA
181	CORDOVA	MELENDEZ	JORGE LUIS APARCICIO	21505546	981553193	URB.LAS CASUARINAS M 20 PRIMERA ETAPA	ICA
182	PALACIOS	SOCA	LUIS ALBERTO	22074288	957590497	CALLE C. CHACALTANA 131	PARCONA
183	VASQUEZ	OLIVARES	KATHERINE CRISTABEL	44880634	958581145	LOS POLLITOS H25	ICA
184	CAHUA	HUALUYA	CARMEN SOLEDAD	21542699	947837081	CALLE JOSE DE LA TORRE UGARTE S/N	PACHACUTEC
185	CARBAJAL	URIBE	ROSA AURORA	21529005	964975608	ASENT. H PROLONG. CASTROVIRREYNA A23	ICA
186	CCECSA	CHAMPION	OFELIA CATALINA	9254024	987393417	PASAJE LA TINGUIÑA D15	ICA
187	HUARCAYA	LOZANO	ROSA ANTONIA	42610540	976739020	ASOCIACION.VIVIENDA.CAMINO REAL LA VICTORIA II ETAPA B9	ICA
188	HERNANDEZ	CALDERON	MERCEDES GUILLERMINA	21516947	956464798	CERCADO PACHACUTEC MZ.Y69B	PACHACUTEC
189	DONAYRE	ARAGONES	PAULA ROSA	80019023	995745761	BOTUERIA ANGULO NORTE 802	ICA
190	ORMEÑO	PALOMINO	CARMEN ANGELICA	21454014	229433	PROLONGACION GRAU HORNO VIEJO S/N	PARCONA
191	CASTILLO	CANALES	m	21517022	976044621	AV PERU 175 COMATRANA	ICA
192	YATACO	PALOMINO	ROSARIO DEL PILAR	41914173	956403399	JOSE SUCRE 206	PARCONA
193	JIMENEZ	BENAVIDES	FANNY ANGELICA	21461867	969223139	AV. PRINCIPAL 680 COMATRANA	ICA
194	GABRIEL	ARAUIO	ROSA ELVIRA	21578475	995673410	AA.HH. ROMULO TRIVEÑO KM. 2 COMATRANA MZ. B LT. 17	ICA
195	BACAS	CCOCHACHI	ROSA	21568737	956027745	ASOC HILDA SALAS K01	ICA
196	SOLARI	CHUMBIAUCA	MIRIAN YSABEL	21570172	984339133	AV EL PARQUE 101	LA TINGUIÑA
197	VENTURA	DE ESPINOZA	MARIA VICTORIA	21515433	403374	AV.PRIMAVERA 915	SUBTANJALLA
198	MORALES	LOVERA	DORA LIZ	21514240	956595128	CALLE CALLAO 360	SUBTANJALLA
199	CHUQUIPUL	ALVAREZ	MIRIAN FRANCISCA	44065235	942624829	LIMA MZ. M2 LT. 07	SUBTANJALLA
200	RODAS	ANYOSA	MIRTHA GIANINA	40600803	966918048	URB.SAN JOAQUIN Q19 1RA.ETAPA	ICA
201	CARDENAS	CHUMBIAUCA	KARINA PILAR	44934549	959813828	AV. EL PARQUE NRO.101	LA TINGUIÑA
202	NUÑEZ	ANICAMA	MARITA ROSARIO	40113223	993060286	AVIACION 291	PARCONA
203	RAMOS	FRANCO	ANDREA CAROLINA	70097134	954083702	A. V. KEIKO SOFIA F. H14	ICA
204	LA ROSA	HUAMANI	JUANA LUISA	21546945	950960161	PJ. LA ANGSTURA MZ. D LT. 19	SUBTANJALLA
205	ESPIÑO	CRUCES	FLOR INES	21553369	979606183	VISTA FLORIDA A50	PARCONA
206	CARHUAYO	ESPIÑO	LUZ RENEE	21491581	952691336	CASERIO YAJASI S/N	PUEBLO NUEVO
207	JURADO	LENGUA	KATY ROSSANA	42174553	978183324	ASENT. H. SANTA ROSA DE LIMA G23	ICA
208	RAMOS	BENAVIDES	ROSA ERLINDA	21473039	956886107	CASERIO SUNAMPE S/N	LOS AQUIJES
209	CORTEZ	SEGOVIA DE RODRIGUEZ	OLGA DORIS	21426548	956783410	P.JOVEN SAN CARLOS R05	ICA
210	VERA	AEDO	LOURDES MARIA	43416187	975018464	ASOC. SEB. BARRANCA C04	ICA

211	ANGULO	MENDOZA	JULIANA PATRICIA	44659543	945097808	FUNDO QUIJANDRIA H 4	PARCONA
212	JANAMPA	ESPINO DE GUTIERREZ	MARIBEL KARINA	42320899	956961645	LA PALMA J 23	ICA
213	YEREN	ALFARO	PILAR YANET	21573437	984706788	P.J. BOTIJERIA ANGULO NORTE MZNA D11	ICA
214	GUTIERREZ	CRUZATI	NAHUN	22296983	995028635	URB. SAN ANTONIO MZ 21 LT 20	SUBTANJALLA
215	MAYURI	PACHECO	AURELIA VICTORIA	21444550	956993688	URB SAN JOAQUIN E9 I ETAPA	ICA
216	ANICAMA	ESPINO	DIANA FRIORELA	42888861	980460721	ASOC. HILDA SALAS MZNA J14	ICA
217	LEY	CORDERO	VERONICA NOEMI	21532105	942867710	ASOCIACION VILLA EL DILUVIO MZ. A LT. 33	ICA
218	CHANCOS	JANAMPA	JAN CARLOS	43577629	995744291	LOS CALDERONES C31	TATE
219	FLORES	ANDIA	BERTHA LUZ	21526179	951937766	LOS HUERTOS SAN ANTONIO MZ 8 LT 2	SUBTANJALLA
220	MAVILA	FRANCO DE ESTRADA	BLANCA LUZ	21498130	952367873	CALLE CAÑETE 150	SALAS
221	YARASCA	MORALES	GIOVANY MARIBEL	21571305	964804597	PSJ LA TINGUIÑA AV VICTOR MANUEL BERNALES 088	LA TINGUIÑA
222	GUTIERREZ	ROQUE	MARIA LAURA DEL PILAR	21505462	988538844	LOS PORTALES SOL DE ICA A7	ICA
223	FLORES	ANDIA	BERTHA LUZ	21526179	951937766	LOS HUERTOS SAN ANTONIO MZ 8 LT 2	SUBTANJALLA
224	VARGAS	OSCO	SUIJEY ELIZABETH	21577199	508306	JR ARENALES 233	PARCONA
225	ARANCO	ESCALANTE	NANCY ANGELICA	41795833	956142136	CENTRO POBLADO LOS PINOS 822	PARCONA
226	ROCCA	VALENCIA	ROSA ISABEL	22316073	964200954	CALLE RAUL PORRAS BARRENECHEA G 20	ICA
227	MEDINA	MOSCAJZA	MONICA CRISTINA	21455797	953934310	CALLE CHOTA 265	ICA
228	PAUCAR	HUACHIN	EMILIA	21577202	956682993	CALLE JOSE DE LA TORRE UGARTE MZ.06 LT.16 SAN IDELFONSO	LA TINGUIÑA
229	TORRES	DONAYRE	CARLOS ENRIQUE	80020676	933852825	COMATRANA PASAJE LA VICTORIA 285	ICA
230	VALENZUELA	GUZMAN	MARCO ANTONIO	42969220	989674434	URB. PUENTE BLANCO SEGUNDA ETAPA C14	ICA
231	PEÑA	HUANCARI	ALEX WILFREDO	47050491	995188660	VILLA LOS PERIODISTAS F7 S/N	ICA
232	VEGA	ROJAS	ERIKA KELLY	75486271	999558271	PSJE. SANTA ROSA A10	PARCONA
233	GUTIERREZ	ACCCHO	MARIA TRINIDAD	22190276	955503849	CALLE LAS ARENAS D4 SANTA MARIA	ICA
234	HUARCAYA	GUERRA VDA DE ESCATE	MIRTHA JULIA	21439911	955210639	URB. SAN IDELFONSO M16	LA TINGUIÑA
235	BAUTISTA	AURIS	SONIA GLORIA	40167526	975741936	C.P.MANUEL AREVALO Y5247	LA TINGUIÑA
236	CUPE	LUNASCO	VICTOR ORLANDO	21412098	996742598	BRISAS DE HAWAI A4	SUBTANJALLA
237	MENDOZA	HURTADO	HONORIA	23975574	949526811	URB. SANTA ROSA DE SAN JOAQUIN VIEJO MZ88 LT 41C	ICA
238	HUAMAN	GALLEGOS	MARCUSA	45547580	955075070	MALECON LA ACHIRANA S/N	PARCONA
239	HUAYANCA	MANIHUARI	LUIS ALBERTO	09947652	921628861	AV. JORGE CHAVEZ B20 SAN MARTIN	ICA
240	MENDOZA	HURTADO	NANCY	23986290	949526811	SANTA ROSA LAS PALMERAS MZ. A LT. 05	ICA
241	HUANCARI	HUANCARI	MARTHA YANINA	10738824	980053386	URB. PALMA GDE. M26	ICA
242	HUAMANI	ANAYHUAMAN	ELIZABETH MARLENY	21529040	949631544	URB. PALMA GRANDE MZ.A LT.07	ICA
243	MEDRANO	ROJAS	YGDONIA GUICERIA	21430603	958058763	AV 28 DE JULIO 305 LANGOSTURA FONAVI	SUBTANJALLA
244	HUAMANI	CASTAÑEDA	ERICK DAVID	46524758	987288446	FONAVI SAN MARTIN 3RA ETAPA MZ S LOT 5	SUBTANJALLA
245	HUARIPAUCO	GONZALES	AURELIA	21430811	960076469	ASOC. HILDA SALAS B02	ICA
246	TOMAYLLA	OROSCO	CARMEN ROSA	80028702	941866364	AV. LOS ANGELES 204 URB.SAN JOAQUIN NUEVO	ICA
247	VARGAS	GARCIA	YURI IVETTE	46729604	956255463	BOT. ANGULO SUR G08	ICA
248	CHOQUE	CONDORI	DELIA OLGA	44086636	949498300	URB SAN JOAQUIN I ETAPA X33	ICA
249	MIRANDA	CALDERON	DIGNA LUCIA	21545423	944921242	ASOC. HILDA SALAS B01	ICA
250	HUANCARI	VIVANCO	VICTORIA BONIFACIA	21428414	980057368	URB LA PALMA M26	ICA
251	HERNANDEZ	SERNA	JEMINA KEREN	48213782	980137043	AV ARENAL 130 SANTA ROSA DE LIMA	ICA
252	SUPO	CARPIO	CELIA ROSA	21474124	970524758	ALFONZO UGARTE EL ARENAL MZ. I LT. 3	LOS AQUIJES
253	ROJAS	GARCIA	GLORIA CRISTINA	21461201	971536145	SAN JOAQUIN EL GUAYABO MZ B LT 16	ICA
254	TORRES	ROJAS	KARELL MELISSA	70097102	956817331	JR. TORIBIO POLO 130	PARCONA
255	SALAZAR	RAMOS	ELVA CECILIA	44940296	920346079	CACERIO PONGO DE LOS ZEGARRAS S/N	PUEBLO NUEVO
256	ROJO	JAREGUI	ROSA VILMA	21435648	216057	CALLE LAS ACACIAS N° 631 SAN JOAQUIN VIEJO	ICA
257	RAMIREZ	VALENZUELA	MARIA BELEN	42542124	956512875	CACERIO CACHICHE A25	ICA
258	ALVARADO	ORMEÑO	CARMEN LUISA	41185844	984644178	CALLE COMERCIO 209	PUEBLO NUEVO
259	PEÑA	ESPINOZA	CECILIA YESSSENIA	73185147	941931397	EZEQUIEL SANCHEZ GUERRERO 170 CERRO PRIETO	SALAS
260	ACASIETE	DE MORAN	IRMA TERESA	21475905	963548326	BARRIO LA ACHIRANA A04	LOS AQUIJES
261	YALLE	HUACAHUASI	MARY LUZ	21465063	961527679	AV LOS ROSALES B10	ICA
262	ACASIETE	BONIFAZ	ESPERANZA CARMEN	06270697	985194193	AV PAITA 267	ICA
263	RAMIREZ	HUALLPA	CAROLINA YANETH	48039184	998839367	PROLONGACIÓN GRAU AV. 7 G 3	ICA
264	MUCHAYPIÑ	CORDOVA	AMAURI ENRIQUE	45434516	968267690	URB. PEDREROS N9	ICA
265	MIRANDA	CALDERON	EMILIA RENEE	29108142	976895925	SN FRANCISCO DE ASIS A32	SUBTANJALLA
266	RUIZ	LOVERA	MARIO GUILLERMO	21557262	962561145	CASERIO DE COLLAZOS S/N	SALAS
267	MORALES	PARIONA	MANUEL MOISES	21541281	956565882	CASERIO SAN MARTIN A18 2DA.ETAPA	ICA
268	RAMOS	GARCIA	NANCY CARLOTA	40530147	939381093	MZ E LT 1 ASOC. TIERRA NUEVA	PARCONA
269	MEDINA	AQUIJE	ZOILA ELENA	21415698	956715986	CALLE LA VICTORIA 141 COMATRANA	ICA
270	TACAS	PAUCAR	JULIO CESAR	46774428	970934368	PJ. NUEVA ESPERANZA D25	ICA
271	CARBAJO	CORDOVA	CARMEN ROSA	41006406	942418633	CASERIO SUNAMPE F07	LOS AQUIJES
272	QUISPE	HINOSTROZA	FLOR DE MARIA	40551829	955186679	CALLE MANUEL GONZALES PRADA S/N	LA TINGUIÑA
273	HUACHUA	MENDOZA DE VEGA	FELICITA	21564657	990548778	ASENT.H.VILLA SALVADOR A07	PARCONA
274	PEÑA	LOVERA	MARIA ROSA	43019945	995926265	CAMBIO MACACONA 240	SUBTANJALLA
275	AURIS	CONISILA	ANA ROSA	46645002	936375270	LA VICTORIA II ETAPA B21	ICA
276	DELGADO	VELASQUEZ	MARIANELA ALCIA ANTONIA	21441354	956159717	CALLE MANUEL MEDINA 222	ICA
277	RAMOS	MORAN	DENIS YOQUICO	43104980	938213069	ASOC SEBASTIAN BARRANCA C03	ICA
278	LA TORRE	TORRES	JOSE LUIS	21563547	936036398	CALLE SAN CARLOS S19	ICA
279	LOPEZ	ZAMORA	EMILIA HAYDEE	21538895	947608597	BUENOS AIRES S/N	SUBTANJALLA
280	ECHEGARAY	BORDON	ROCIO SOLEDAD	21546863	935451543	SAN JOAQUIN NUEVO I ETAPA L29	ICA
281	SAYRITUPAC	GUERRA	MARIA LOURDES	21579284	975319275	PLAZUELA SANTA ANITA 174	ICA
282	HERNANDEZ	PUZA	SHAYRA SANDY	43424473	959937208	STA ROSA DE LIMA II E23	PARCONA
283	LALULATE	LOPEZ	MARIA ANGELICA	45074174	991432971	GARDENIAS 157 SAN ISIDRO	ICA
284	HERRERA	PAITAN	PATRICIA MAGALY	43334143	991639981	FONAVI SAN MARTIN AV LOS LIBERTADORES A3	SAN JUAN BAUTISTA
285	SALAZAR	RAMOS DE AJALCRIÑA	MIRIAN LUZ	21493447	953611951	PUEBLO NUEVO S/N	PUEBLO NUEVO
286	MUÑOZ	BERNAOLA	HILDA FAURICIANA	80026686	942596528	CALLE PISCO 134	SALAS
287	BALVIN	HUARO	LUZMILA	43724516	949080842	AV. JULIO CEVASCO 121	LA TINGUIÑA
288	QUICHUA	DE FERREYRA	CRISTEL YNES	21465832	970048562	URB. NUEVA ESPERANZA N1L33	ICA
289	TAIPE	CUADROS	GONZALO AMADEO	25702078	949465257	URB. LAS DUNAS 11	ICA
290	BISSO	MEJIA	ROXANA SILVIA	21880159	959000032	CALLE MIGUEL GRAU PSJE ARICA 114 SAN JOAQUIN VIEJO	ICA
291	ALTAMIRAN	VALDEZ DE TIPISMANA	ESPERANZA LIDIA	21531149	995913143	AV.FINLANDIA 033 LOS LUNAS	LA TINGUIÑA
292	RAMOS	NAHUIS	CARLA YNES	21568836	956818461	P.JOVEN SR.DE LUREN J05	ICA
293	PRADO	ESTRADA	MARITZA DEL ROSARIO	41877492	966267481	CALLE JUAN JOSE SALAS 150	SALAS
294	CARBAJAL	LA ROSA	MARIA MELISSA	48434555	959425969	FONAVI LA ANGOSTURA REMANENTE S/N	SUBTANJALLA
295	ANCHANTE	EVANGELISTA	CLAUDIA GUISELA	21875839	975340337	ASOC PRO VIV TEMISTOCLE ROCHA I16	ICA
296	GARCIA	HUAYLLA	JESUS DANIEL	21444461	972863175	COOP.LA NUEVA ESPERANZA B 12 SAN JOAQUIN	ICA
297	DE LA CRUZ	ORMEÑO	ELIANA YSBEL	21542960	993526251	CALLE LAS ACACIAS MZ. A LT. 4 SAN JOAQUIN NUEVO	ICA
298	HERNANDEZ	DE PINEDA	LUCILA AVENTINENCIA	21515351	955979647	CALLE SEBASTIAN BARRANCA 358	SUBTANJALLA
299	HUAYTA	ALVAREZ	MARIA SOLEDAD	10484617	956350228	AV. INDEPENDENCIA 485	SUBTANJALLA
300	BANDA	LAZO	JAVIER FERNANDO	21561738	996245944	AA.HH. LAS DUNAS C03	ICA
301	RAMIREZ	HUAMAN	YILTO EDILVAN	41140401	997064977	CASERIO EL CARMEN CALLE PROGRESO 124	SAN JUAN BAUTISTA
302	FARFAN	LUJAN	MARTHA	21525562	996253247	AV. FERNANDO LEON ARECHUA A19	ICA
303	JURO	TAXI	JORGE ANANIAS	09009268	979424782	AV. LA PAZ 404	LA TINGUIÑA
304	GOMEZ	SOTOMAYOR	LUDWING BETHOVER	46143016	957505324	URB. SAN JOAQUIN H07	ICA
305	HERNANDEZ	ROJAS	LUIS ALBERTO	21568262	959426262	P.JOVEN SAN CARLOS V12 298	ICA
306	JOAQUIN	VEGA	ROXANA YESSICA	21493493	967995148	URB.LA PALMA GRANDE 163	ICA
307	DIAZ	LIMA	CARMEN ROSA	21425496	972976182	AV.ARENALES 695	ICA
308	CAMPOS	RAMOS	CARLOS GILBERTO	21432415	982687773	URB. SANTO DOMINGO DE GUZMAN 05	ICA
309	LA TORRE	ANTONIO	LUIS DELFIN	80253996	975997532	VILLA LOS EDUCADORES D25	ICA
310	PANAIFO	APAGUÑO	ANDREA	80299063	981583346	URB. SAN CARLOS MZ. Q.LT. 1	ICA
311	DONAYRE	VENTURA	CARLOS ALBERTO	61349133	977620790	AA.HH.LOS POLLITOS MZ.102	ICA
312	VILLAGARAY	QUISPE	WILLCON MAXIMILIANO	47299172	956255463	HILDA SALAS MZ. I LT. 11	ICA
313	DIAZ	SALVATIERRA	BIRCHIR FACUNDO	21523410	971412541	AV.OLMEDO ARELLANO S/N	HUACHOS
314	FELICES	QUISPE	MARCO ANTONIO	41130219	930818655	PUEBLO JOVEN SEÑOR DE LOS MILAGROS MZ. Ñ LT. 12	ICA
315	PRADA	ZELADA	SILVIA YSABEL	40776361	990127416	PJ. BOTIJERIA ANGULO NORTE E 4	ICA
316	FLORES	CARRASCO	MAGALI VANESSA	21565467	952673109	CALLE LUREN B16 PUEBLO JOVEN ALFONSO UGARTE	ICA
317	FAJARDO	CHACALUJAZA	TERTES DEL PILAR	21536911	956807163	CALLE CALLAO 606	PARCONA
318	SANTOS	MANCHAY	NELIDA	21576448	946888340	LAS AMERICAS 13	PARCONA
319	CCENCHO	LLAMOCCA	MARGOT	21562902	969336576	URB. LOS HUERTOS DE SAN ANTONIO MZ 13 LOTE 26	SUBTANJALLA
320	FLORES	ANDIA	BERTHA LUZ	21526179	951937766	LOS HUERTOS SAN ANTONIO MZ 8 LT 2	SUBTANJALLA

321	PEÑA	VILLAMARES	KARINA VANESSA	21555549	995898680	SAN JOAQUIN VIEJO PSJE. BECERRA INT. A4	ICA
322	HUARCAYA	ONCEBAY	YESENIA MAGALY	21542911	974916892	CALLE RAUL PORRAS 330	PARCONA
323	RAMOS	YLLANES	MONICA MARIA	40549109	949068530	P. JOVEN SR DE LUREN A 15	ICA
324	DE LA CRUZ	LICAS	CELIA LUZ	40762831	956850660	EL ROSARIO MZ. N LT. 1	LOS AQUIJES
325	CASTILLO	CHACALTANA	DHEISA	21488943	962535895	CALLE RAUL PORRAS BARRENECHEA 356	PARCONA
326	HUAMAN	CURILLA	MAXIMO BRAULIO	21492089	955602728	CASERIO PONGO GRANDE C30	PUEBLO NUEVO
327	REYES	MAYURI	FLORA VICTORIA	21435500	947500593	CALLE LIMA 937	ICA
328	ROMANO	SANCHEZ	PEDRO ALBERTO	21501340	995321577	SAN JOSE DE LOS MOLINOS L 11	SAN JOSE DE LOS MOLINOS
329	PEÑA	HERNANDEZ	PERCY VICTOR	21579871	956408944	CASERIO COLLAZOS 330	SALAS
330	FERNANDEZ	PALOMINO	ESAU JUSTO	21526272	965695459	PJ. SR. DE LUREN II ETP C18	ICA
331	QUISPE	AVILA	JOAQUIN EGBERTO	21469860	962240220	JR. CUZCO 1015	PARCONA
332	ACASIETE	TIPIANI	ELIZABETH JANET	21523172	956950875	BOT. ANGULO SUR G02	ICA
333	DONAYRE	CORZO	CRISTHIAN OSWALDO	43059390	968284264	URB. SAN JOAQUIN H19	ICA
334	BAUTISTA	VELASQUEZ	ERIX GABRIEL	40348285	955987391	URB. CASUARINAS J286TA ETAPA	ICA
335	VICENTE	TITO	REGULO ISIDRO	21544128	971203869	CONJ. HABITACIONAL LA ANGOSTURA IV ETAPA MZ.CLT.10	SUBTANJALLA
336	RAMIREZ	UCHUYA	CESAR AUGUSTO	40491390	961437746	CASERIO SAN RAFAEL S/N	PUEBLO NUEVO
337	MORA	GARIBAY	HECTOR LAZARO	21482767	956010189	AV JHON F. KENNEDY 498	PARCONA
338	ALTAMIRAN	ROJAS	BEATRIZ LOURDES	21562782	931660648	PROLONG GRAU 728	PARCONA
339	TORRES	DE GALINDO	PETRONILA CECILIA	21517918	943941842	CAMINO GRANDE S/N	TATE
340	MEDINA	GARCIA	JENNY MARLENE	21504605	956456866	SAN JUAN BAUTISTA F08	SAN JUAN BAUTISTA
341	PERALTA	DIAZ	JUNIOR MIGUEL	44287951	966260173	SAN CARLOS J16	ICA
342	ROJAS	HUAYUA	MARIA ELENA	15429592	975345660	CAR. PANAMERICANA SUR KM 310	SUBTANJALLA
343	TOMAYQUI	DE HERNANDEZ	LUCIA	21492509	932902216	PUEBLO NUEVO N31	PUEBLO NUEVO
344	VENTURA	VIVANCO DE CRISOSTOMO	CLARA ELADIA	21509072	956826103	CASERIO HUANACO 05	SANTIAGO
345	GARCIA	HUAMAN	MARTIN ARMANDO	22291361	922520128	RIMAC 210 GUADALUPE	SALAS
346	GUTIERREZ	GRADOS	JOSE ALBERTO	21447924	961437746	PROLONG.ABRAHAM VALDELOMAR 304	ICA
347	CERVANTES	GARCIA	LUIS ALBERTO	21456125	955927552	URB SAN JOAQUIN Y202 I ETAPAICAICA	ICA
348	CERVANTES	GASTELLO	LUIS ALBERTO	44070782	923463757	URB. SAN JOAQUIN P01 I ETAPA	ICA
349	HERNANDEZ	ANCHANTE	RICARDO DANIEL	21524361	956274397	CENTRO POBLADO EL HUARANGAL MZ. D. LT. 01	LOS AQUIJES
350	SALAZAR	FLORES DE ORMEÑO	MARIA LUZ	21491098	985340168	CALLE COMERCIO 207	PUEBLO NUEVO
351	GARCIA	GARCIA	LEYLA KATHERYNE	42100337	974978575	C.P. PUEBLO NUEVO Q32	PUEBLO NUEVO
352	FANOLA	ORTIZ	ANDRES	31358196	958713278	CASERIO SAN RAFAEL LT.16D	PUEBLO NUEVO
353	PASACHE	RAMOS	JOSE FRANCISCO	21473306	961437746	LOS AQUIJES S/N	LOS AQUIJES
354	RODAS	CURI	YESENIA MARILU	72779208	9258005704	APV. EL GUAYABO H17	ICA
355	SAYRITUPAC	HILARIO	JAMES	40651648	943684173	LOS ANGELES MZ. F. LT. 17	PARCONA
356	SALAZAR	GERONIMO	LUIS PAUL	43673307	214300	P. JOVEN ANDRES AVELINO CACERES E12	PARCONA
357	MAYAUTE	BAUTISTA	JULIO CESAR	21575417	970822344	CAS. SAN MARTIN DE PORRAS B12	ICA
358	APARICIO	MUÑOZ	NORMA	21404931	221390	ASOC.DE VIV.LAS FLORES B06	PARCONA
359	HERNANDEZ	HERNANDEZ	MIGUEL ANGEL	21497970	925224198	VIRGEN DEL CHAPI F4	SALAS
360	SALAZAR	CHANCO	JULIA	21429015	995388360	ANDRES AVELINO CACERES MZ C LT 12	YAUCA DEL ROSARIO
361	CORILLA	HUAMANI	CARLOS	21544695	976144998	ASOC. DE VIV. SAN MARTIN DE PORRAS M12	ICA
362	ALVAREZ	RAVELLO	JULIO CESAR	80071605	925224149	URB.SAN JOAQUIN E 34	ICA
363	UCHUYA	PEREZ	CARLOS GUILLERMO	70905571	995812973	ALTO COMATRANA PSJE LOS PINOS S/N	ICA
364	IKEHARA	FERNANDEZ	YUKI MAGUIN	41143342	956805022	P.JOVEN SEÑOR DE LOS MILAGROS M20	ICA
365	TIPACTI	PINEDA	JOSE LUIS	21459699	975685621	CONJ.HAB.LA ANGOSTURA IV ETAPA	SUBTANJALLA
366	SORIANO	UCHUYA	ELEAZAR CONCEPCION	21448572	958593048	COMATRANA S/N	ICA
367	HUAMANO	SULCA	JOSE LUIS	21562731	967751512	P.J.CESAR VALLEJO A22	SUBTANJALLA
368	RIGOS	PACHECO	MARCO ANTONIO	21440281	988855353	BARRIO CACHICHE G1	ICA
369	MENDOZA	YANQUI	ALICIA LUCIA	45840693	223260	PJ.NVA.ESPERANZA F01	ICA
370	RAMOS	SIGUAS	ROSA AURORA	21504933	958432664	CASERIO EL OLIVO F2	SAN JUAN BAUTISTA
371	JUNES	ZARATE	SONIA LUZ	21401850	964763297	SECTOR II LOS POLLITOSCACHICHE	ICA
372	DONAYRE	NAVENTA	AIDA MADELYNE	21541687	947600050	CALLE ALFONSO UGARTE 230	SUBTANJALLA
373	SOLETO	ROSAS	GUSTAVO MARTIN	21414174	956426526	BOLIVAR 612	ICA
374	CAHUA	CHINCHAY	YOLANDA MERCEDES	41035607	920346072	CASERIO SAN MARTIN DE PORRAS R13	SAN JUAN BAUTISTA
375	HEREDIA	CERNA	TEODULO ALBERTO	21245442	948606085	H.U.STA.ROSA DE LIMA M23 LT13	SALAS
376	HUAMANO	HUAYLLA	CECIL CHRISTIAN	41026120	956548044	PUEBLO JOVEN ANDRES A.CACERES D10	PARCONA
377	HUASASQUI	PEREZ	GUSTAVO FERNANDO	21544533	945167624	COMATRANA S/N	ICA
378	HERNANDEZ	ANGULO	EDWIN MARTIN	40080904	956934579	AA HH MICAELA BASTIDAS L 5	PARCONA
379	DONAYRE	NUÑEZ	MARGARITA LUZ	21454768	962772337	PROLONG CALLAO S/N	ICA
380	VILLAGARAY	SUAREZ	ALDO DAVID	41569157	938240843	LAS MALVINAS B28	LA TIINGUÑA
381	LUPACA	SARMIENTO	YOYANA	44134507	983916441	JR. TORIBIO POLO 117	PARCONA
382	GONZALES	VILCA	MARCO ENRIQUE	21463009	955174075	CENTRO POBLADO SE SUNAMPE AV. PRINCIPAL E1	LOS AQUIJES
383	LOVERA	MUÑANTE	FELIX JULIO	21542259	956159802	28 DE JULIO 144	SUBTANJALLA
384	ESPINOZA	CHAVEZ	SILVIO ANTONIO	21480292	949704736	CALLE LIMA NRO. 922	ICA
385	MEDINA	ALEJOS	OMAR ALFONSO	80015106	996754188	URB SAN JOAQUIN PROG. MUNICIPAL J09 ETAPA IV	ICA
386	RAMOS	ANGULO	ROSARIO ESTHER	21566283	956340699	ENTRADA DE HORNO VIEJO VALLE HERMOSO A22	PARCONA
387	VELASQUEZ	GALINDO	ELVIRA TERESA	21569222	984019258	SAN CARLOS MZ. V LT. 13	ICA
388	LOPEZ	YALLICO	ANA YSABEL	21464304	945283556	MARIA OLIVERO B204	PARCONA
389	AVALOS	VALENZA	BLANCA REYNA	41514692	975031532	SEBASTIAN BARRANCA S/N EL ARENAL	LOS AQUIJES
390	AUCCASI	YANQUI	ANNY EVELYN	70193900	948814208	CASA BLANCA ENTRADA SOLIZ S/N	SANTIAGO
391	CASTRO	ORTEGA	ERICK ADOLFO	21568426	969818103	URB. SAN JOAQUIN X233 I ETAPA	ICA
392	CHACALIENZA	QUISPE	FANNY AZUCENA	42366055	975358889	LOS ARENALES Q12	LOS AQUIJES
393	CHANCO	ALVITES	BLANCA PILAR	43157962	938456668	C.P.ROSARIO DE YAUCA MZNA.02 A	LOS AQUIJES
394	COILA	APAZA	JUAN CARLOS	42084265	949008901	MARIA EGUREN X 17 SAN JOAQUIN	ICA
395	CHIRINOS	AMPUERO	HERNAN HUMBERTO	41449888	993223492	URB LAS DUNAS E32 SAN JOAQUIN	ICA
396	DE LA CRUZ	YARASCA	JAIME ALBERTO	72023598	968516740	CASERIO CERRO BLANCO MZ. P LT. 3	OCUCAJE
397	DIAZ	CARLOS	RONALD VICENTE	77478562	959858389	CASERIO SAN JOSE DE PINILLA	OCUCAJE
398	ESPINOZA	CONDORI	ERNESTO	21569190	969548237	AV. J.J. ELIAS 567	ICA
399	ESPINO	ALEJOS	FREDY	21567220	955629231	C.P PAMPAHUASI AV. PRINCIPAL S/N	YAUCA DEL ROSARIO
400	HERNANDEZ	GODOY	CARMEN MARLENE	21512208	979569695	CASABLANCA MZ. U LOTE 7	SANTIAGO
401	HERNANDEZ	MEDINA	RUBEN HILARIO	21572538	983281031	CASERIO TRONQUITOS ZONA 507	SANTIAGO
402	GUERRA	AÑANCA	LESUE SORAYA	76421637	966973116	CAS. PAMPA ISLA D05	SAN JOSE DE LOS MOLINOS
403	FERNANDEZ	MISAJEL	JOSE JULIO	21530186	945560452	P. JOVEN VIRGEN DE FATIMA B13	SAN JUAN BAUTISTA
404	HUAMANI	MONTES	ELMER ANTONIO	70116475	972937580	URB. SOL DE LA FLORIDA II ETAPA MZNA J LOTE 38	SUBTANJALLA
405	HUAMANI	FLORES	VICTOR	21576227	956448318	CASERIO CACHICHE A24	ICA
406	HUANIO	AMIAS	DALMA	45495888	957624963	VILLA ROTARY II FAM MZA B02	SALAS
407	HUARCAYA	JURADO	WALTER ROBERTO	41009951	948521982	SAN IDELFONSO S/N	LA TIINGUÑA
408	HUAYTA	OJEDA	JOSE CASIMIRO	43882153	933533833	CC.PP. SANTA CRUZ DE VILLACURI N11	SALAS
409	HURTADO	ZARATE	LUIS HOMERO	40577623	969439528	URB.LA PALMA B56	ICA
410	MAMANI	CASTILLO	ANGELA MILAGROS	41963666	963710414	URB.SAN LUIS CALLE LOS DURAZNOS A03	ICA
411	LOYOLA	CHACALTANA	CESAR ALFREDO	44495328	975020838	TATE CAMINO GRANDE S/N	TATE
412	LOAYZA	ARUCANQUI	VICENTE	22305257	972290864	CAS. ORONGOCUCHO S/N	YAUCA DEL ROSARIO
413	LENGUA	MONTES	NASHIRA CAROLINA	44315678	624987	CASUARINAS II ETAPA A30	ICA
414	LEGLA	GUERRA	JESUS ALEXANDER	71739416	962096606	AV. PACHACUTEC Y104	PACHACUTEC
415	JUSCAMAYTA	ALVITES	SANTOS DANIEL	42310226	941941818	AV. SAN MARTIN DE PORRAS B6	ICA
416	PINEDO	AREVALO	WILLIAMS	21505276	978267174	EL OLIVO CALLE EL PROGRESO N° 333	SAN JUAN BAUTISTA
417	PEÑA	ANYARIN	LUIS ANGHelo MARIANO	44840072	980471479	PROL. ACOMAYO 1421	PARCONA
418	CCENCHO	HUAMANI	IRINEO	21463895	956434475	CANTORAL S/N	SANTIAGO
419	CONTRERAS	PACHECO	LIZET PATRICIA	42381820	921766292	CALLE SIMON BOLIVAR 110	SUBTANJALLA
420	FLORES	CASTILLO	JULIO CESAR	21542318	975996514	CALLE PISCO S/N	SALAS
421	CARDENAS	HERNANDEZ	MANUEL ANGEL	21573909	949470480	CASERIO PARIÑA CHICO P5	LOS AQUIJES
422	CASTRO	MORALES	CESAR EDUARDO	45868204	982187782	CALLE ABRAHAM VALDELOMAR 235 URB. LUREN	ICA
423	HUARCAYA	YUPANQUI	JANETT KARINA	44407163	959956606	P. JOVEN SAGRADO CORAZON DE JESUS B3	PARCONA
424	HURTADO	ZARATE	LUIS ROLANDO	40577607	963943665	URB.LA PALMA B56	ICA
425	ESQUIVEL	CHIPANA	MODESTO YSMAEL	21540715	955928165	SEBASTIAN BARRANCA J24	SANTIAGO
426	DIAZ	AVALOS	JORGE LUIS	21550567	994057148	PASAJE EL CARMEN MZ.M LT. 2 ACOMAYO	PARCONA
427	DONAYRE	CARPIO	JOSE SANTOS	21509117	945845125	PANAMERICANA SUR KM 318 C27 CASABLANCA	SANTIAGO
428	ALCA	QUISPE	ELVA	46244944	992534866	ASOC. SAN MARTIN MZ. F LOTE N° 09 ACOMAYO	PARCONA
429	TORRES	SAIRITUPAC	SANTIAGO	21512969	948036370	CASABLANCA D23	SANTIAGO
430	TORRES	CARMONA	JOSE ANTONIO	43816510	945203653	CASABLANCA S/N	SANTIAGO

431	SANTE	RAMIREZ	CRISTIAN	44591549	968375595	URB. SEBASTIAN BARRANCA R1	SANTIAGO
432	RUIZ	ALVARADO	PEDRO CARLOS	21547333	925731959	CASERIO LONGAR 121	SAN JUAN BAUTISTA
433	TIPACTI	YARASCA	CESAR ANTONIO	70481407	915183062	CASERIO CERRO BLANCO S/N	OCUCAJE
434	URIBE	HERNANDEZ	MIGUEL ANGEL	40750552	956989909	CALLE 3 DE OCTUBRE S/N	LOS AQUIJES
435	RODRIGUEZ	SAAVEDRA	ROSA MALVINA	41003322	951957410	P. JOVEN LA ANGOSTURA I7	SUBTANJALLA
436	YANQUI	PILLACA	VEQUILINA	10594120	966505947	CAS. CASABLANCA T12	SANTIAGO
437	SIGUAS	FIGUEROA	DAVID HUGO	21574333	956985744	AV. SAN IDELFONSO 1396	LA TINGUÑA
438	SIGUAS	AQUIJE	ALEXANDER WILFREDO	45968763	956188175	CALLE JUAN CANCIO CASTILLO E07 EL CARMEN	SAN JUAN BAUTISTA
439	RAMOS	BARRIOS	LEE DEIVIS	43041816	961679666	SECTOR CENTRO S/N	SANTIAGO
440	RAMOS	BENAVIDES	GUSTAVO ORLANDO	21473138	956811219	CASERIO SUNAMPE JOSE OLAYA N02	LOS AQUIJES
441	RAMOS	RODRIGUEZ	SERGIO MANUEL	72282864	981979244	SEBASTIAN BARRANCA U09	LOS AQUIJES
442	SORIA	MUÑOZ	ANA MARIA	21504612	983281031	CALLE ANDRES AVELINO CACERES 333	SAN JUAN BAUTISTA
443	ASTORGA	VALENCIA	ELVIS JOSE	71813270	956810109	SR. LUREN S/N	LA TINGUÑA
444	ANICAMA	CAVERO	JOSE JESUS	21477124	983281031	SEBASTIAN BARRANCA W5A EL ARENAL	LOS AQUIJES
445	ASCENCIO	CCENCHO	MARCO ANTONIO	21578425	943011037	PANAMERICANA SUR KM.318	SANTIAGO
446	AYAUJA	PEREZ	LUIS VLADIMIR	46510934	976024911	URB. MARIA ELENA D06	ICA
447	ALEJOS	RAMOS	NESTOR MARINO	21531550	979181715	CASERIO GARGANTO S/N	LOS AQUIJES
448	ALAGA	AMARO	FRANCISCA ESTHER	19934081	983930566	C.H.ANGOSTURA I ETAPA E3	SUBTANJALLA
449	ANICAMA	ALTAMIRANO	EDGARDO JAVIER	21430316	964074100	AV JOSE GALVEZ LOTE 05	PACHACUTEC
450	ASCENCIO	CCENCHO	CARLOS EDUARDO	21513511	953293548	PANAMERICANA SUR KM 318	SANTIAGO
451	BARQUERO	NINAJA	FRANCY JESSICA	21520974	956486878	URB. LAS CASUARINAS III ETAPA E14	ICA
452	CASTILLO	DE LA CRUZ	ELIANTH KATHERINE	45874528	997797740	EL OLIVO S/N	SAN JUAN BAUTISTA
453	CARRERA	GUERRERO	MARIA YSABEL	44602277	957253225	URB. SEBASTIAN BARRANCA C16 I ETAPA	SANTIAGO
454	CARMONA	RAYME	MAX DAEN	45657827	978880544	CASERIO STA. ROSA A 39	SAN JOSE DE LOS MOLINOS
455	ESPINO	HUARACAYA	LUIS ALBERTO	45323162	963037190	AV. PRINCIPAL PAMPAHUASI	YAUCA DEL ROSARIO
456	CAMPOS	SERVELEON	ANGEL	21438341	932851948	AV. FINLANDIA 797	LA TINGUÑA
457	BRAVO	CALDERON	ERICK ALONSO	21578825	966906638	CALLE CAMANA 216	ICA
458	ESPINO	ALEJOS	ELVIS	21519351	938598210	EL ROSARIO MZ K LT 6	YAUCA DEL ROSARIO
459	ESCALANTE	QUISPE	VIRGINIA TOMASA	21542604	956826315	CARLOS RAMOS LOAYZA A 02	SUBTANJALLA
460	DOMINGUEZ	RUFINO	CARLOS ALBERTO	80473397	947530305	JR FRAY RAMON ROJAS B5	ICA
461	DOMINGUEZ	ARMUJOS	WILFREDO	2829382	934583404	AV. LOS ANGELES 204 SAN JOAQUIN	ICA
462	DE LA CRUZ	CLAUDIO	JULLIANA LUISA	45248667	920244041	PROLONG. CASTROVIRREYNA A43	ICA
463	CURI	PROVELEON	WILLIAM FREDY	42768930	962699174	LOS HUERTOS DE SAN ANTONIO MZ. 32 LT. 12	SUBTANJALLA
464	CHAMBA	HUYHUA	CHRISTIAN	44294934	963037190	C. P. SANTA CRUZ DE VILLACURI MZC LT22	SALAS
465	BELLIDO	AGUILAR	AGIO	21558517	956072692	CASERIO PARIÑA GRANDE	PUEBLO NUEVO
466	CHICLLA	ALVITES	ROSA VIVIANA	40366083	956170523	CL HUANUCO 449 CERCADO ICA	ICA
467	AYQUIPA	CUBA	TULIO NESTOR	21566176	956535947	URB. SEBASTIAN BARRANCA N 188	SANTIAGO
468	CONTRERAS	AGUADO	LUIS FRANCISCO	21492990	216053	LOS ROSALES MANZANILLA	ICA
469	GARCIA	RAMOS	WILLIAM GUSTAVO	42162808	954821160	CALLE JOSE GALVEZ S/N	PACHACUTEC
470	CRUZ	SALAZAR	JAVIER EDWIN	2876059	985210070	JR FRAY RAMON ROJAS B5 SAN JOAQUÍN NUEVO	ICA
471	CENTENO	CARDENAS	JUAN JOSE	10726300	966271042	URB. SANTO DOMINGO DE GUZMAN N35	ICA
472	FAJARDO	SORIA	FREDDY ARMANDO	21504470	956698522	AA. HH. AMPLI. LOS MEDANOS II ETAPA MZA. E PRIMA LTE. 10	SUBTANJALLA
473	HERNANDEZ	CALDERON	FELIX ALFREDO	22197001	985167742	CALLE LUREN MZ G LT 09	ICA
474	GUTIERREZ	CUYA	EDWING	80015947	956425604	C. POBLADO V.F DE FATIMA A1A	SAN JUAN BAUTISTA
475	FAJARDO	PALOMINO	YRMA	21509555	956038035	SANTIAGO S/N SANTA MARGARITA # 134	SANTIAGO
476	FLORINDEZ	MUÑOZ	ERICK HALDAIR	71534739	995799665	CASERIO 3 ESQUINAS S/N	OCUCAJE
477	GAVIDIA	PACHECO	DENNY'S DAVID	45476053	983677554	URB LAS PALMERAS 6 ETAPA LT 5	ANDAHUAYLAS
478	GONZALES	BRIZUELA	EMILIO GASPAR	21578829	958868280	CASERIO LOS CALDERONES SECTOR LOS FICUS	TATE
479	GARCIA	MUÑOZ	JULIO ANDRES	21474220	977463066	BARRIO LA ACHIRANA S/N	LOS AQUIJES
480	HERNANDEZ	DIAZ	PEDRO MIGUEL	21558552	955937356	CENTRO POBLADO EL HUARANGAL	LOS AQUIJES
481	HERNANDEZ	SANCHEZ	LIZ REYNA	45649350	951506559	TATE CAMINO GRANDE SE 26	TATE
482	GARCIA	MORAN	WALTER ANTONIO	21504499	943946308	AV. GRAU 367	SAN JUAN BAUTISTA
483	HERNANDEZ	MORENO	ELVIRA DEL ROSARIO	44865973	943823333	PAMPA DE LOS LEVANOS LOTE 18	SAN JUAN BAUTISTA
484	JUAREZ	MORE	CUSTODIO	41347666	983610884	URB.S.BARRANCA D10 I ET.	SANTIAGO
485	MAYURI	REYES	JUANA MARIA	43210265	977730585	CALLE VIRGEN DE TRANSITO S/N	LOS AQUIJES
486	HUAROTO	PALOMINO	ANGEL ANTONIO	21544059	956508306	CALLE JULIO FARFAN 446	LA TINGUÑA
487	MENDOZA	BENDEZU	MARCO ANTONIO	40192621	954685646	URB. VILLA LA FLORIDA A12 1ERA ETAPA	SUBTANJALLA
488	MORON	ANICAMA	LUIS	41655578	957624963	V.TRANSITO S/N /LOS AQUIJES	LOS AQUIJES
489	LLALLIRE	SALCEDO	RODRIGO	21555913	996208066	CASERIO LUJARAJA S/N	SANTIAGO
490	ORMEÑO	ANCEVALLE	VICENTE ERNESTO	21480325	975418682	CALLEJON DE PUNO S/N TATE	TATE
491	MARCOS	MARQUINA	ELIZABETH LUJANA	42883225	938110533	AV. EL PARQUE NRO 1258	LA TINGUÑA
492	PINEDA	ESCATÉ	MAGDALENA DE LA CRUZ	21505185	932849692	CALLE LEONCIO PRADO 150	SAN JUAN BAUTISTA
493	LAURENTE	VENTURA	MARCELINO YSRAEL	21511293	956010727	PANAMERICANA SUR KM 318	SANTIAGO
494	PUCHURI	HUAMAN	RODRIGO FELIPE	43373786	948971654	CASERIO SAN MARTIN DE PORRAS AV GRAU D7	ICA
495	JURADO	MENDOZA	SAMUEL	21539304	956762242	C.H. ANGOSTURA IV ETI PARC 1 112	SUBTANJALLA
496	QUICAHÑO	CARRION	WALTER TORIBIO	42420947	993800490	CL. JOSE OLAYA 150	PARCONA
497	QUICHICA	QUISPE	FLOR DOMINGA	21408944	950492313	CESAR VALLEJO MZ F11	SUBTANJALLA
498	QUISPE	MURILLO	ELIZABETH LUCY	28851604	945667730	VIRGEN DEL CARMEN S/N	TATE
499	QUISPE	CAHUA	JOSE ROGELIO	40732484	938192598	CALLE MATEO PUMACAHUA S/N	PACHACUTEC
500	RAMOS	PISCONTE	NOLBERTO JUAN	21476964	951911278	CASERIO EL ARENAL S/N	LOS AQUIJES
501	RODRIGUEZ	VENTURA	DANY GUISELA	21573830	947059406	AA HH CESAR VALLEJO B06	SUBTANJALLA
502	SIGUAS	HERNANDEZ	ALEJANDRA VICTORIA	48355087	960164165	AV. TUPAC AMARU S/N COLLAZOS	SALAS
503	SIGUAS	FIGUEROA	MARTHA ALICIA	21549972	948523086	AV. SAN IDELFONSO NRO.1396	LA TINGUÑA
504	ZEÑA	HUAPAYA	MARITZA	21531643	963518976	ASOCIACION DE VIVIENDA LOS ANGELES P06	PARCONA
505	VIZARRETA	HERNANDEZ	OSWALDO ISMAEL	21579449	978209723	CASERIO LONGAR 412	SAN JUAN BAUTISTA
506	SIMON	LOPEZ	ERICK PAULINO	44397934	996228742	CENTRO POBLADO JOSE OLAYA N704	PARCONA
507	VERASTEGUI	ROSAS	LUCRECIA MARIA	42232401	979450069	CAMINO ANTIGUO K2	LOS AQUIJES
508	SOTELO	ROSAS	VICTOR ANDRES	21471898	956078509	AV. LAS NIEVES 412	LA TINGUÑA
509	VENTURA	FLORES	DIGNA MARIA	21543340	956431420	AV. JUAN CASIO CASTILLO S/N	SAN JOSE DE LOS MOLINOS
510	TOMAYLLA	CHUIMA	BRIGIDA	21572182	984652201	EXP. URBANA FRAY RAMON ROJAS LT29	SALAS
511	MENDOZA	POCCO	FIDEL PAUL	46076568	955929201	CP. SANTIAGO MZ. M LTE. 02 SECTOR CENTRO III ETAPA	SANTIAGO
512	ROMERO	ARAUJO	DEYSA ARACELLY	44526095	971380336	CENTRO POBLADO NIÑO DE AYAVI F14	SAN JOSE DE LOS MOLINOS
513	TUPIANA	VERA	JUAN CARLOS	21540338	939114180	RANCHERIA SANTA MARGARITA A07	SANTIAGO
514	VIZARRETA	HERNANDEZ	CARLOS ALBERTO	21570225	945215385	CASERIO LONGAR 412	SAN JUAN BAUTISTA
515	CAHUA	ANYOSA	JOSE LUIS	21481113	954917786	AV. TUPAC AMARU X 1	PACHACUTEC
516	HERNANDEZ	TIPACTI	LUIS ANTONIO	217198452	982784852	URB. LAS MERCEDES B09	ICA
517	GARCIA	SAYRITUPAC	JIM LEONARDO	43056062	955668459	CALLE TUPAC AMARU LOTE 8 YAUILLA	LOS AQUIJES
518	SANCHEZ	SAYRITUPAC	HEBERT BARIZONI	43769067	986198585	AV. LISBOA 1218	LA TINGUÑA
519	RAMOS	ROJAS	FLOR MILAGROS	44834201	947516003	PAITA 797 CER ICA	ICA
520	ANCHANTE	AQUIJE	ALFREDO CARLOS	21573807	995442018	CALLE 3 DE OCTUBRE 132	LOS AQUIJES
521	CABEZUDO	HUAMAN	GUISELA ADRIANA	42100014	969350524	CALLE MATEO PUMACAHUA MZ. O LOTE 5 PARIÑA CHICO	LOS AQUIJES
522	CAMPOS	ALENCAR	FERMIN	5405675	944441473	EL GUAYABO S/N SAN JOAQUIN	ICA
523	ALVAREZ	PALACIOS	JOSE ANTONIO	22194557	942599787	VIRGEN DE CHAPI MZ.M LT. 02	SUBTANJALLA
524	PEREZ	AHUANARI	FERNANDO	45630688	942596962	SANTA CRUZ DE VILLACURI MZ. B LOTE 3	SALAS
525	PAUCAR	MACHUCA	GUISELA	77179541	936126989	PANAMÁ CON MADRID 1042	LA TINGUÑA
526	JAHUANCAM	YNCA	DANIEL FIDEL	21557037	980862865	CASERIO LA VENTA S/N	SANTIAGO
527	NAPA	ALVARADO	ALLISON PAOLA	73066227	934590781	CALLE CHICLAYO N° 230	ICA
528	HUINCHO	HUAMANYALLI	GABRIEL	23543027	955911596	CC.PP. AMP. N. S. GUADALUPE MZ. E LT. 6	SALAS
529	YALLE	PISCONTE	MARCIA NOEMI	72556133	956570524	TEPRO ALTO SN MARTIN D14	ICA
530	VELASQUEZ	RAMIREZ	KEYLA ESTEFANIA	45953169	966524054	MAURTUA 842	ICA

531	VALENZUELA	GARCIA	MARYSTEFANI CAROLINA	47066060	961437537	SAN FRANCISCO DE ASIS S/N	SANTIAGO
532	SOTO	RANELA	HENDE YENY	7535872	985948723	CASERIO BUENOS AIRES 19	75 TINGUIÑA
533	REJAS	GUTIERREZ	KARINA MASSIEL	44747542	999532010	CAS. SAN MARTIN DE PORRAS C13	ICA
534	RAMOS	JAAUIS	EUGENIA BEATRIZ	46254470	947040703	C.P. STA ROSA DE LIMA E 26	SALAS
535	POMA	HERNANDEZ	JUAN DANIEL	45684086	937441414	AH CONFRATERNIDAD MZ B23A	ICA
536	JURADO	PALOMINO	ERIKA ELIZABETH	70058977	955656601	S. ESTACION. F A 19	LA TINGUIÑA
537	JURADO	FLORES	MAX YORDI	70048822	934624763	C.P. LAS MONJAS CA. PANAMA 1702	LA TINGUIÑA
538	HERNANDEZ	LAGUNA	YNES JAQUELINE	956126562	952322285	CP VILLA ROTUNDA NUEVA ESPERANZA C14	900523
539	REJAS	GARCIA	LISSETH VIVIANA	43637095	970545614	CAS. LOS PISCOTES M 06	LOS AQUIJES
540	YARASCA	PARIONA	ANITA ELUTERIA	21810910	988488472	PROG DE VIVIENDA 12 DE MARZO MZ A LOTE 3	PARCONA
541	RAMOS	MORAN	RONALD JESUS	44782163	931928374	URB. LAS CASUARINAS	ICA
542	PISCO	VENTURA	EULOGIO	43425139	937525693	CALLE. CAHUIDE 114	PARCONA
543	OCHOA	BARDALES	ANDRES JUNIOR	44331844	982595851	CALLE 3 DE OCTUBRE S/N	LOS AQUIJES
544	JUSCAMAYT	ESPINOZA	ESTHEL EPIFANIA	75354297	930875802	AV VIRGEN DE CHAPI C35	LOS AQUIJES
545	HUAROTO	ALEJO	JUAN CARLOS	80322533	956433375	ASOC VIRGEN DEL ROSARIO MZ. E. LT. 05	LOS AQUIJES
546	HUAMANI	ACUÑA	DEYBY ALEJANDRO	74165145	977419272	P. VIV. 12 DE MARZO II ETAPA J15	PARCONA
547	HERNANDEZ	PACHECO	LISSET ROSARIO	40534717	996618955	AV ARENALES T 8	LOS AQUIJES
548	HUAMANI	GUZMAN	MARIA DEL ROSARIO	21505918	956094140	JOSE DE LA TORRE UGARTE 120	LA TINGUIÑA
549	HERNANDEZ	LUÑEZ	RICARDO ARTURO	42462852	955640460	SANTA ROSA DE LIMA I ETAPA MZ H LOTE 13	PARCONA
550	ESPINOZA	ESCOBAR	YURI ROXANA	70058970	936153500	JOSE GALVEZ 215	PARCONA
551	ENCISO	QUISPE	FELIPE FAUSTINO	22316626	949979673	C. POBLADO YAURILLA MZG1 LT2	LOS AQUIJES
552	CANALES	CONDORI	JORGE LUIS	70090304	964953761	AV PACHACUTEC YUPANQUI #229	PARCONA
553	ARAUJO	RAMOS	ROSARIO LUZ	21556414	956149936	AV. MONTARO P06	PARCONA
554	SOTELO	UNZUETA	LEONARDO	43877458	954769273	C.P. SANTA CRUZ DE VILLACURI MZ. B LT. 06	SALAS
555	HUAMACTO	RODRIGUEZ	CARLOS ROBERTO	45530235	957412278	CASERIO TRONQUITOS S/N	SANTIAGO
556	ACEVEDO	LAVALLE	LEONARDO JESUS	21828963	922640973	CALLE 29 DE ABRIL	SALAS
557	BECCERA	ESPINOZA	CHRIS ERWIN	47102234	925805526	URB SANTA MARIA MZ A #431	ICA
558	CASTILLA	PACHAS	JEAN PIERRE	70390719	920050702	CALLE CALLAO N° 273	SALAS
559	DIAZ	PALOMINO	DANILO MOISES	70084739	977807399	PACASMAYO 290	ICA
560	ARANGO	CORONADO	JHOMAR ANTONIO	17203800	993216978	RESIDENCIAL MAGISTERIAL CHACARILLA L17	ICA
561	GALINDO	CHOQUE	ELVIRA MARILU	44253054	936685495	JR HUASCAR NRO 107	PARCONA
562	HERNANDEZ	VÁSQUEZ	ANTHONY RAJUL	71959991	923212895	CP. SUNAMIPE J14	LOS AQUIJES
563	HUALPA	GARCIA	MARTIN BENITO	44800458	996173519	CALLE ICA 31A	SALAS
564	HUARCAYA	SIGUAS	ESTHEFANI JULIA	47365743	955942310	PI. STA. ROSA DE CACHICHE C08	ICA
565	HUAYANA	GALA	MANUEL JESUS	43293189	995231259	CASERIO S. M. PORRAS O18	LOS AQUIJES
566	CHUMPITAZ	HERNANDEZ	ARTURO LEONEL	44173435	990508498	CALLE NAZCA E17	LOS AQUIJES
567	CUPE	MENDOZA	JULIO JUAN	41455542	972911496	CASERIO CACHICHE S/N	ICA
568	DIAZ	HOLANDO	HUMBERTO	43020051	972911496	AV. PARQUE # 476	LA TINGUIÑA
569	CUELLAR	MENDIVER	HUGO DANIEL	80014621	947476267	CACHICHE RICARDO PALMA L19	ICA
570	PEREZ	RUPAY	CARLOS	21558153	942898627	JOSE OLAYA H26 PARIÑA CHICO	LOS AQUIJES
571	FAJARDO	EURIBE	JUAN PABLO	21543780	968072162	HUAMANGUILLA	LOS AQUIJES
572	RAYMUNDO	ESPINOZA	MIGUEL ALEXANDER	47355517	955086802	SECT. STA. ISABEL C14	PARCONA
573	VALENCIA	ALVARADO	JULIO CESAR	43736608	975225559	PUEBLO JOVEN SEÑOR DE LUREN III ETAPA F25	ICA
574	HUAMACTO	GONZALES	JORGE ARTURO	98856274	954850701	CASERIOS LOS TRONQUITOS S/N	SANTIAGO
575	HUARCAYA	CASTRO	JESUS CANDELARIO	21567321	954850701	ELIANT KAR MAZ "K" LOTE 12	PARCONA
576	MATTA	VARGAS	JANETT MYRNA	41376966	947006738	CALLE VILLA DE VALVERDE C2 URB. EL REGIONAL	ICA
577	BARRIENTOS	GAMBOA	GERMAN	70473017	940004890	TATE C. GRANDE SE357	TATE
578	CABEZUDO	PEÑA	VICTOR JOSE	40036335	970865838	PROLG. ABELARDO ALVA MAURTUA	CHINCHA ALTA
579	VÁSQUEZ	AQUIJE	JOSE MIGUEL	21559968	956099035	ANEXO QUIMPE S/N	YALUCA DEL ROSARIO
580	TAPULLIMAY	HUNGAGAHUA	SEGUNDO WILFREDO	00940961	974478744	C. P. LOS ACUICHES X1	LOS AQUIJES
581	CAHUA	ANYOSA	MIGUEL ANGEL	21562480	932852799	AV. PACHACUTEC H1	PACHACUTEC
582	ARONI	CARBAJAL	RICHARD	21570755	956079097	C.P EL ROSARIO CALLE TUPAC AMARU MZ E LOTE 2 C.	LOS AQUIJES
583	HUAMACTO	AMASIFUEN	JORGE LUIS	43244241	991044767	CASERIO LOS TRONQUITOS ZONA 02A215	SANTIAGO
584	HERNANDEZ	PEREZ	FERNANDO JAVIER	44012891	956486029	CASERIO CASABLANCA P13	SANTIAGO
585	HUAMACTO	AMASIFEN	FRANKZ EDER	42050807	938236321	CASERIO LOS TRONQUITOS S/N	SANTIAGO
586	DELGADO	CHAVEZ	RONALD JEREMY	43546058	945441245	AV. MIERA 1800	LOS AQUIJES
587	MEDRANO	SALVATIERRA	ERICK NOE	73499176	978417268	C.P. SANTIAGO MZJ LT11	SANTIAGO
588	ORE	SANCHEZ	JAIME CUSTODIO	80632229	922242732	EXPANCIÓN URBANA MZ. A LT. 21 (AMPLIACIÓN)	SALAS
589	CABEZAS	MORALES	GIANCARLO	43475777	921328330	FERNANDO LEON DE VIVERO D07	PARCONA
590	QUILCA	HUAMANI	ALEX ALEJANDRO	71715014	978257070	CALLE SANTA CECILIA S/N	SALAS
591	MARQUEZ	ARRONDONDO	ALBERTO	42586371	981640039	SANTA CRUZ DE VILLACURI S/N	SALAS
592	PACORA	JUAN PABLO	JUAN PABLO	21476777	962525285	CP. NUESTRA SRA DE GUADALUPE MZ. E. LT. 16	LOS AQUIJES
593	JUNCHAYA	CONTRERAS	MARIELLA	47547487	988566436	CP NUESTRA SRA DE GUADALUPE MZ. E. LT. 16	SALAS
594	ESPINO	GUZMAN	IVAN VLADIMIR	21552620	956678006	URB. SAN JOAQUIN NUEVO R113	ICA
595	SOTO	MENDOZA	JOSE MIGUEL	42052223	954419973	AV. CONDE DE NIEVA 5574	ICA
596	BELLIDO	SALAZAR	TANIA DENISSE	42733113	965251433	CONJ. HAB. LA ANGIOSTURA I ETAPA F04	SUBTANJALLA
597	CAICO	MORALES	YANET MILAGROS	40579636	999103545	PJ. VALLE TINGUIÑA K08	ICA
598	CORNEJO	MENDOZA	FATIMA GIULIANA	41752527	957161630	GLADIOLOS LT144	ICA
599	QUINTANILLA	DONAYRE	ALDO ANTONIO	21520547	963636017	URB. SAN JOAQUIN 3RA. ETAPA RB	ICA
600	QUISPE	CHOQUEHUANCA	PAULINA	21570919	956876628	AV PRINCIPAL K33	SANTIAGO
601	CANALES	ESPINO	MIRIAN RITA	42564190	945301061	URB. LA PALMA GRANDE M71	ICA
602	GUERRA	ALMEYDA	MARIA CECILIA	40149691	969182837	URB MAGISTERIAL MZ A LT 8	ICA
603	MENDOZA	HUASASQUICHE	TANY VLADIMIR	22277954	984023908	COOP. EL BOSQUE D07	ICA
604	VARGAS	QUISPE	CARLOS GERMAN	21574708	956909984	URB. LOS FIGUAS A14 COMATRANA	ICA
605	CALLE	BELLO	DIANA EMILIA	41930936	957953328	URB. RAUL PORRAS BARRERECHEA B2	ICA
606	YATACO	CORONADO	VICTOR FRANCISCO	22101180	945661944	URB. LA PALMA M19	ICA
607	PARDO	HUGO	HUGO	15359787	956654642	SAN ANTONIO MZ. A LT. 23	ICA
608	YARASCA	CHIPANA	YSELA YOVANA	21571341	962860228	MARIA REICHE 143 URB. LAS MERCEDES	ICA
609	CARRIO	DONAYRE	WALTER RONALDO	73869551	954763751	CENTRO POBLADO BUENA VISTA A3	LOS AQUIJES
610	BENAYIDES	PAOLA ISABEL	POLA ISABEL	21568623	956567907	ASOC. VIVIENDA KEIKO 02 SAN JOAQUIN	ICA
611	PARAGULLA	GARIBAY	DANIZA GUADALUPE	21564864	998521633	URB PUENTE BLANCO C02 ETAPA VII	ICA
612	FLORES	ALVARO	BARTOLOME JACINTO	45386109	966230835	P. Q. INDUSTRIAL MZ A LOTE 1415 (LA ANGIOSTURA)	SUBTANJALLA
613	HUAROTO	CONSILLA	WILDLER CIRIACO	21410532	983281031	P.J SEÑOR DE LUREN II ETAPA K7	ICA
614	PERALTA	SAENZ	PERCY CESAR	40323310	945044447	URB HUERTOS SAN ANTONIO MZ. 7 LT. 5	SUBTANJALLA
615	MIRANDA	BENDEZU	OSCAR	40286149	956170341	CALLE MARIA REICHE 143 URB LAS MERCEDES	ICA
616	CUTIHERREZ	JORGE	NAAGALI	47759371	945295208	AV EVITAMIENTO L15/N	LOS AQUIJES
617	SIGUAS	ASTORGA	BERNARDO LUCIO	43362012	956528307	CALLE ICA E7A	SALAS
618	QUISPE	GRANDEZ	ELIZABETH GREGORIA	46030792	957961000	CH.LA ANGIOSTURA Q.20 I ETAPA	SUBTANJALLA
619	PERKGA	CAMARGO	MARITZA BIBIANA	41395462	945451644	P.J. CESAR VALLEJO MZ. B33	SUBTANJALLA
620	PARIONA	GASTELU	VERÓNICA LIDIA	46290231	956975452	CASERIO EL ROSARIO CALLE SAN ALEJANDRO A 9	LOS AQUIJES
621	MENDOZA	MUÑOZ	ANTONIO JOSE	43292591	984540078	CENTRO POBLADO ROSA ZARATE A4	ICA
622	GUILLINTA	SULLA	ABEL CARLOS	44510007	945768220	CASERIO PUNTO TATE S/N	ICA
623	CHAMPE	CERON	WILLIAM EDGAR	21520621	956597178	C.H FONAVI LA ANGIOSTURA ETAPA IV ETAPA. D.LT. 21	SUBTANJALLA
624	ESQUIVEL	OBREGON	WALTER	21552186	990632693	PUEBLO JOVEN SR. DE LUREN IV ETAPA D2	SUBTANJALLA
625	CASTILLO	PEÑA	FELIX ORLANDO	21537846	938425769	VALDELOMAR S/N	SALAS
626	HERNANDEZ	CABRERA	CARLOS JAVIER	21559690	954920557	AV. 29 DE ABRIL S81	SALAS
627	SALAZAR	VÁSQUEZ	EDER EDUARDO	43210263	982137385	ASOC VIV FRAY RAMON ROJAS LOTE 04	SALAS
628	RAMOS	PASACHE	RICHARD JUAN	41452745	938736518	AV JORGE CHAVEZ 505	SALAS
629	MAMANI	HANCCO	ADA	46918262	956040108	PI. SR. DE LUREN II ETP L12	SALAS
630	HUAMAN	SANCHEZ	CONSTANTINO	21562367	985880169	TINGUIÑA ALTA AV MOSCUI 567	LA TINGUIÑA
631	YUI	SALAZAR	YEREMI ALEXANDER	21576534	994023483	URB.SAN JOAQUIN III ETAPA O17	ICA
632	PEÑA	HERNANDEZ	VICTOR GENARO	21494423	962182589	CERRO PRIETO CALLE EZEQUIEL SANCHEZ GUERRERO 438	SALAS
633	PEÑA	BERNAOLA	MARLON YERALDO	21557313	982107360	CALLE LOS ARDOROS 106	SALAS
634	CAHUANA	CHAVEZ	LAZARO OBISPO	21557250	995147296	CENTRO POBLADO V.R. NUEVA ESPERANZA MZ.J LT.3	SALAS
635	ANICAMA	VALDIVIA	JUAN CARLOS	21542282	942974040	CASERIO COLLAZOS S/N	SUBTANJALLA
636	BAUTISTA	VÁSQUEZ	ROMAN LEONELL	21505240	985218395	PASAJE BECCERA # 160 SAN JOAQUIN	ICA
637	CARDENAS	YUPANQUI	LUIS ALBERTO	44525439	984876461	LOS CASTILLOS S/N	LIPUATA
638	LOAYZA	PEREZ	PEDRO ANTONIO	71775482	956696444	CASERIO LOS CASTILLOS S/N	SANTIAGO
639	MURIANO	APARCANA	JHERSON JOEL	43932348	973973700	CASABLANCA S/N AV 9 DE OCTUBRE	OCUCAJE
640	IVASITA	MOQUILLAZA	PEDRO JAVIER	44148679	923057126	CASERIO SACTA S/N LA VENTA BAJA	SANTIAGO
641	MUNAREZ	CAYO	VICENTE ULISES	21540700	971042565	CASERIO CASABLANCA S/N	TATE
642	VENTURA	CHAVEZ	JOSE SABINO	43659198	985953569	ASENT. H LA NUEVA UNIÓN A10	ICA
643	SANCHEZ	CHUQUIYAURI	DUARTE PAULINO	42474433	921237355	C. P. ANA JARA V.F.14	SALAS
644	HUILCA	LOPEZ	JAVIER MICHAEL	76862613	960690392	CP. SANTA CRUZ DE VILLACURI CALLE LIMA MZ. E. LT. 08	SALAS
645	ORMEÑO	RAMIREZ	JUAN JOSE	21512077	934261955	LAS VIÑAS S/N PROLOG EL PALTO	PACHACUTEC
646	SALVATIERRA	MARTINEZ	CRISTIAN JESUS	45027034	978077919	PASAJE LOS PRADOS B23	LOS AQUIJES
647	ORMEÑO	NOBA	ERNESTO RODRIGO	46380561	982613071	CALLE 3 DE OCTUBRE	LOS AQUIJES
648	HUAMANI	QUISPE	VITO	21494411	956904905	AV. 29 DE ABRIL 804	SALAS
649	BORJAS	HERRERA	ALEJANDRO ARTURO	21550414	987728666	CALLE AMAPOLAS 283 URB.SAN ISIDRO	ICA
650	SAIRITUPAC	VENTURA	EDWIN SENON	41561597	956526226	CASERIO HUARANGO MOCHO S/N	SANTIAGO
651	UCHUYA	GONZALES	JUAN WILLY	43742047	970397734	CASERIO CASABLANCA E06	SANTIAGO
652	MUÑANTE	YRUBASTE	OMAR MANUEL	71608630	965099257	BARRIO CALDERONIES SECTOR B C15	TATE
653	MARTINEZ	DE LA ROSA	RAUL TEODORO	22061418	941474603	URB. PEDREROS M008	ICA
654	HERNANDEZ	CABRERA	JORGE LUIS	42905855	942597028	AV 29 DE ABRIL 517	SALAS

ANEXO 2: LISTA DE BENEFICIARIOS ENCUESTADOS

N°	Apellido Paterno	Apellido Materno	Nombres	N° DNI	Teléfono	Dirección completa	Distrito
1	CARBAJAL	URIBE DE MENDOZA	ANA MARIA	21465590		CASTROVIRREYNA N° 432 INTERIOR 2	ICA
2	HERRERA	OSCO	ROCIO MARLENI	21547405	962006489	BOUTIJERIA ANGLUO SUR G06	ICA
3	BERMEJO	JUAREZ	ELIANA DEL PILAR	21464409	955500555	CALLE SAN CARLOS T #18	ICA
4	YUPANQUI	FUENTES	LIDYA	21530172	956148452	AV. JULIO CEVASCO N° 414	LA TINGUIÑA
5	GARCIA	GARCIA	KELLY DEL CARMEN	43873936	957554287	CALLE SAN CARLOS 386	ICA
6	MORAN	MEDINA	MARIA ADELAI DA	21529562	956731019	URB. LAS CASUARINAS M05 SEGUNDA ETAPA	ICA
7	CHERGE	CELLECCO	DELIA CRISTEL	21528648	944617009	WASHINGTON	LA TINGUIÑA
8	PALACIOS	CHING	DHERLY MEI SSEN	21547230	972992382	C.P COMATRANA MZ. N LT. 43	ICA
9	PIÑEDA	FLORES	TERESA GUICERIA	21515986	942695087	CALLE BUENOS AIRES 125	SUBTANJALLA
10	HERNANDEZ	HERNANDEZ	BRIGIDA	21506108	976419674	SECTOR MAYURI ES S/N	SANTIAGO
11	GARAYAR	CUSI	ELVA CORINA	21505361	943972506	TEPRO ALTO SAN MARTIN D15	ICA
12	MUÑANTE	ARROYO	URSULA NOEMI	21572444	976146054	CASA BLANCA	SANTIAGO
13	ASCENCIO	MEDINA	HERLINDA GUICELA	21493884	978414158	CALLE MANUEL MEDINA 511	ICA
14	CAHUA	ECHEVARRIA	JACKELINE ARACELLY	40941516	964635919	AV. PACHACUTEC S/N	SAN JOSE DE LOS MOLINOS
15	JAMUANA	GALVEZ	NELLY ELIZABETH	40651659	996535313	AV. PARIS 718	LA TINGUIÑA
16	NAVARRETE	ARAÚJO	YESSSENIA GABRIELA	46171129	983647271	URB. NUEVA VILLA A04	ICA
17	VILCA	YALICO	AGUEDA SATURNINA	21535446	956122961	ASOC. V. ALEGRE E12	PARCONA
18	PEÑA	AROTUMA	ERMELINDA LUZ	80005293	952513822	CAL 29 DE ABRIL S/N	SALAS
19	CAMPOS	TACAS	JUDITH AMELIA	21530266	943276389	AV. SANTA ROSA N° 140	SALAS
20	QUISEP	RAMOS	MIRIAM ANDREA	21516906	969946230	AV. TUPAC AMARU E24 COLLAZOS	SALAS
21	CARO	ZAPATA	HAYDE OTILIA	80632792	948816737	CALLE VISTA ALEGRE 480	PARCONA
22	LANDEO	CHALCO	ALICIA	21575469	959093547	FUNDO EL GUAYUVA BAJO S/N SAN JOAQUIN NUEVO	PARCONA
23	MARQUINA	YALICO	LILIANA OLIVIA	43265787	963943548	CALLE ANDRES AVELINO CACERES 107	PARCONA
24	PEÑA	DE PEÑA	MARIA MERCEDES	21516168	956678070	RAUL BOZA 311	ICA
25	INFANCION	VEGA	EVA MARIA	80000262	941862384	PSJE VALLE 280	PARCONA
26	SOTOMAYOR	URIBE	JUAN DIEGO	72719657	979839057	URB. SANTA MARIA MZ. K. LT. 201	ICA
27	MARQUEZADA	SOTELO	NELIA ANGELICA	21546261	995211990	LOS ROSALES F3 MANZANILLA	ICA
28	NIMACHE	CECCHIO	YOSNILDA	44308710	952695565	PROLONGACIÓN TUPAC AMARU S/N	SAN JUAN BAUTISTA
29	QUISEP	ROMAN	VILMA	41170210	951251555	AA. HH. LAS DUNAS DE HUACACHINA MG. LT. 3	SALAS
30	DE LA CRUZ	MARTINEZ	CARMEN ROSA	21445911	971766080	AV. ARENALES SANTA ROSA DE LIMA B39	ICA
31	HERNANDEZ	TATAJE	OLGA LOURDES	21463128	956570653	PSJ. ALFONSO UGARTE 116 SAN JOAQUIN VIEJO	ICA
32	COTACUISPE	CHANG	YDA NANCY	21423690	792148	AREA REMANENTE 2 A NUMERO 23 LAS COLINAS	SUBTANJALLA
33	ANICAMA	DE RAFFO	MARIA ESTHER	21411163	942509169	URB. LOS ANGELES M 21 COOPERATIVA SANTA ROSA DE LIMA	PARCONA
34	YUPANQUI	FUENTES	MARIA TESALIA	21467534	9562519	AV. JULIO CEVASCO 449 LA TINGUIÑA BAJA	LA TINGUIÑA
35	BERNALDA	PERA	MARILU DEL ROSARIO	21490717	959043231	PUNTA HERMO SA LT. MC. CERRO PRIETO	SALAS
36	CHILET	BONIFAZ	MARCOS ANTONIO	41017823	956564004	URB. SAN JOAQUIN H27 I ETAPA	ICA
37	LEY	ZEVALLOS	MARLENE JANETT	21546818	948857030	CALLE SAN CARLOS MZ S LT 20	ICA
38	POLO	REYES	GI SELA NOEMI	60039625	961433936	KEIKO SOFIA F. U05	ICA
39	MENDOZA	RAMOS DE VARGAS	LILIANA ELIZABETH	21512421	956551466	SECTOR CENTRO S/N	SANTIAGO
40	ALUCASI	CHECCNES	LINDA LOURDES	21551189	956933704	AV. MATIAS MANZANILLA 100	PARCONA
41	ECHEVARRIA	YUJIAN	JORGE LUIS	21519995	225083	SAN JOAQUIN VIEJO PSJE. BECERRA INT A4	ICA
42	GARAY	YASQUEZ	MARIA YSABEL	42058708	94482563	CASERIO PAMPA DE LA ISLA CALLE SAN MARTIN H3	SAN JOSE DE LOS MOLINOS
43	ANTONIO	CABRERA	DINA AGUSTINA	21548041	956840313	JOSE CARLOS MARIATEGUI 201	LA TINGUIÑA
44	HUALLANCA	RAMOS	LILIANA ELIZABETH	44897139	995770828	AV. PRINCIPAL COMATRANA MZ. H LOTE 20	ICA
45	FRANCO	SIGUAS	ROSA VICTORIA	45363545	964781707	AV. KEIKO SOFIA FUJIMORI MZNA H14	ICA
46	QUEZADA	FLORES	MARIA DEL PILAR	21405684	956810764	CALLE MANUEL SANTANA CHIRI 1584 INT.6	ICA
47	ALVARADO	ORMENO	DINA ASCENCION	21493157	943167987	CASERIO DE CHULPACA F 15	PUEBLO NUEVO
48	ERVANTES	CAPIEROS	GISELA	21534488	969816753	LOS POLLITOS 122	PARCONA
49	QUINTANILLA	CALDERON	YULY DINA	21536682	969941243	AV. 7 SEBASTIAN BARRANCA CALLE LOS LIROS A01	PARCONA
50	ILLES CAS	PEREA	ALICIA PRIMITIVA	22277190	941834619	PSJ. LOS GRIMALDOS E15	ICA
51	CECESA	CHAMPA	YORCA VIVIANA	21575161	980589063	PASAJE LA TINGUIÑA CALLE JOSE OLAYA LT D 15	PARCONA
52	RAMIREZ	CARDENAS	MARIANELA	21460904	956986992	AV. ACOMAYO PASAJE LOS PROFETAS T9 PARCONA	PARCONA
53	MUÑOZ	CAJO	LUIS ALBERTO	21544675	956789421	PROLONG CASTROVIRREYNA 144	ICA
54	GASTELLO	DE BUSTILLOS	LUZ ANTONIA	21460722	948593814	URB SAN JOAQUIN P1 I ETAPA	ICA
55	MORON	ALTAMIRANO	HAYDEE GAUDENCIA	21440139	212304	AV. FINLANDIA 39	LA TINGUIÑA
56	LOAYZA	CLEMENTE	MAXIMILIANA	21426918	975291754	APV. ALFREDO ELIAS VARGAS D04	ICA
57	SOTO	MORALES	VIVIANA	4003881	987726732	AV. FINLANDIA LOS LUNAS SN/	LA TINGUIÑA
58	GRIMALDO	GUTIERREZ	EVA MARIA	21541735	957410611	SAN JOAQUIN F17 PRIMERA ETAPA	ICA
59	LEGUA	TUEROS	KARIN MARILU	21538668	964779625	JOSE BALTA MZ. L5 LT. 28	PARCONA
60	ANTONIO	GONZALES	LOURDES ELVIRA	21543810	957579442	AV. JOAQUIN VICTORIA 547	LA TINGUIÑA
61	CURI	HUAMAN	NASARINA	43856534	942509451	LOS TUNOS A10	PARCONA
62	LOZA	DURAN	EVA EURACIA	21458059	956892458	CALLE LIMA 339	PARCONA
63	ESPINOZA	HUAMANI	SONIA NELLY	21575010	508306	AV. 7 F6 PASAJE LA TINGUIÑA	ICA
64	HINOSTROZA	LANDEO	OMAR MILLER	41978749	956810651	JOAQUIN LUNA VICTORIA 497	LA TINGUIÑA
65	GARCIA	ORMENO	CESAR ALEXANDER	41831793	948048005	LAS PALMAS GRANDE K 26	ICA
66	HERRERA	ANGULO	MILKA JUNET	21545923	998046398	URB EL CARMEN L9	ICA
67	SUAREZ	QUISEP	DINA MARLENE	41929632	955619310	AV INDUSTRIAL 205 PUEBLO JOVEN SEÑOR DE LUREN	ICA
68	PERA	GARBAY	DANNY GOSELLYN	44806007	972034943	PUEBLO JOVEN SEÑOR DE LUREN MZ K LT 15	ICA
69	MENDOZA	ANICAMA	ARACELI FELICITA	21525788	960680049	CALLE HUANCAVELICA 504 CERCADO	ICA
70	JURADO	GARAYAR	SILVIA YOWANA	21554416	956783210	AV LOS ANGELES 140 SAN JOAQUIN	ICA
71	BELLIDO	RODRIGUEZ	VICTOR RAYMUNDO	41883683	956631485	TEMISTOCLES ROCMA D1	ICA
72	CABRERA	MORON	SONIA LEONOR	21496669	996841932	CALLE LIMA 332	SALAS
73	TIPACTI	VASQUEZ	CESAR AGUSTO	21530556	947503056	AV SAN MARTIN DE PORRAS S/N	LA TINGUIÑA
74	GOMEZ	MALLMA	GABRIELA MARTHA	21544552	950427385	PROLONGACIÓN CASTROVIRREYNA A20	ICA
75	AUSEJO	OSCO	VILMA	22083989	956496524	ASOCIACIÓN SANCHEZ DULANTO MZ B LT 13	ICA
76	ARREDONDO	PIÑEDA	JIMMI	40156529	979065664	LOS LUNAS PASAJE JOSE MATA BENDEZU 199	LA TINGUIÑA
77	QUISEP	HERNANDEZ	FLOR DE MARIA	21573410	932833718	CASERIO LOS ESPINOS S/N	PUEBLO NUEVO
78	ANDIA	MORON	RUTH ESTHER	43476391	956978376	CALLE PROGRESO E7 LT 6	PARCONA
79	ORMENO	MORON	LIZ YSABEL	21534381	944929366	CONJ. HAB M. MANZANILLA A2403	ICA
80	RAMOS	ROJAS	JACQUELINE BETTY	21562149	972868808	ASOCIACIÓN SAN JOSE DEL TAMBO M2 D LT2	ICA
81	BALBUENA	CONISILLA DE MEDINA	ZORAIDA CONSUELO	41396973	945979439	PSJ. LOS ANGELES S/N	ICA
82	RODRIGUEZ	CARLOS	RENE CECY	41143394	987719876	SOL DE ICA II ETAPA MZA N11	ICA
83	FLORES	MCSAVHUATE	VICTOR EDUARDO	21537598	931936026	CALLE AREQUIPA 107 GUADALUPE	SALAS
84	HUAMAN	CORNEJO	KARINA ROSMERY	44840098	947576490	JOSE GALVEZ 737	PARCONA
85	GARCIA	FERNANDEZ	LOURDES GISELLA	21520661	984153048	PROLONG. LA MAR 15795	ICA
86	CABRERA	GALINDO	MIGUEL RICARDO	21498220	950440230	CALLE LIMA NRO. 228	SALAS
87	PALACIOS	SOTO	YSMAEL RAMON	21577141	950999590	LA MORALES B18	ICA
88	ALARCON	ASCENCION	MAGALLY RAQUEL	40899482	952224679	VILLA EL PERIDISTA MZ. C LT. 01	ICA
89	CHACALIAZA	ANCHANTE	OSCAR ENRIQUE	21529487	956311559	PSJ. A. VALDELOMAR G42A	ICA
90	ROJAS	FLORES	ROSA ALBORA	41089610	956583137	JOSE CONRADO 883	PARCONA
91	ESCATÉ	MENDOZA	LUCY ANGELITA	21465786	985870704	ASOC. TEMISTOCLE ROCHA MZ. G. LT. 10	SUBTANJALLA
92	PERALES	LOASCO	DEISY LISSET	41536009	955140672	AV. ARENALES SANTA ROSA DE LIMA MZ A LOTE 29	ICA
93	HERNANDEZ	VILCA	ANGEL ARNULFO	21531552	995812909	EL ARENAL SEBASTIAN BARRANCA S/N	LOS AGUIJES
94	ANGULO	MUCHAYPIÑA	PEDRO CARLOS	21554556	998793139	URB LOS EUCALIPTOS A3	ICA
95	BELLIDO	PARIONA	JENNY MARISOL	80052236	954095187	MICHAELA BASTIDAS D18	ICA
96	CANCHARI	VASQUEZ	NELLY VICTORIA	40063810	985918099	M. BASTIDAS 320	LA TINGUIÑA
97	PACCO	CARRION	LUIS ALFREDO	44331375	956575740	CALLE CHINCHA 418	SALAS
98	TRILLO	CHACALIAZA	SILVIA MIRTHA	21566464	981737440	CALLE CARTE 460	SALAS
99	COSSIO	HERNANDEZ	ELIZABETH MELISSA	44867635	981921721	AV SANTA ROSA N 500	LA TINGUIÑA
100	QUIJANDRIA	HUARANGA	MYRIAM ALICIA	21405066	956694671	PASAJE EL AMOR 146	ICA
101	HUAJANCA	ESPINO	MARGARITA ROSARIO	80018936	956781492	AV ACOMAYO 802	ICA
102	FLORES	CACERES	JUNILDA FELICITA	21452690	233582	CALLE PAITA 609	ICA
103	AGUILAR	ASTOYAORI	DAMIAN	21467224	943407175	APV. LUIS GARCIA R.V. ALEGRE A06 BR VISTA ALEGRE	PARCONA
104	PALACIOS	SOCA	LUIS ALBERTO	22074288	957590497	CALLE C. CHACALTANA 131	PARCONA
105	VASQUEZ	OLIVARES	KATHERINE CRISTABEL	44880634	958581145	LOS POLLITOS H25	ICA
106	HUARCAYA	LOZANO	ROSA ANTONIA	42610540	976739020	ASOCIACION.VIVIENDA.CAMINO REAL LA VICTORIA II ETAPA B9	ICA
107	HERNANDEZ	CALDERON	MERCEDES GUILLERMI	21516947	956464798	CERCADO PACHACUTEC MZ. Y698	PACHACUTEC
108	ORMENO	PALOMINO	CARMEN ANGELICA	21454014	229433	PROLONGACION GRAU HORNO VIEJO S/N	PARCONA
109	CASTILLO	CANALES	MARLENE FELICITA	21517922	976646421	AV PERU 175 COMATRANA	ICA
110	JIMENEZ	BENAVIDES	FANNY ANGELICA	21461867	969223139	AV. PRINCIPAL 680 COMATRANA	ICA

Table with 7 columns: ID, Name, Address, Phone, ID, Address, Address. Rows 111-242.

ANEXO 3: INSTRUMENTOS CUANTITATIVOS Y CUALITATIVOS APLICADOS EN LA EF

A. Descripción de los instrumentos cuantitativos

ENCUESTA SOCIO ECONÓMICA Y LABORAL - LÍNEA 2 EVALUACIÓN FINAL - 14° CONCURSO

Código de proyecto # de encuesta

A. DATOS GENERALES DEL BENEFICIARIO

A.1 Nombre completo _____

A.2 DNI _____

B. EDUCACIÓN Y CAPACITACIÓN PARA EL TRABAJO

B.1 Desde su participación en el proyecto (mencionar nombre) hasta el día de hoy, ¿Usted ha seguido algún curso de capacitación, diplomado o especialización? 1 Si 2 No (Ir a C.1)

Sobre los cursos de capacitación, diplomados o especializaciones indique lo siguiente:

B.2 Nombre del curso, diplomado, especialización	B.3 Financiamiento	B.4 Tipo de Institución que dictó el curso	B.5 ¿Usted obtuvo algún diploma, constancia o certificado?
	1. Propio 2. Financiado por la empresa y por mi 3. Financiado totalmente por la empresa 4. Financiado por terceros 5. Financiado por el proyecto	1 Universidad 2 Inst. de Educación Superior 3 CETPRO 4 Municipalidad 5 La propia empresa 6 Otro (especificar)	1 Si 2 No
Cod.			

C. EMPLEO (DESPUÉS DE PARTICIPAR EN LOS PROCESOS DE EVALUACIÓN Y CERTIFICACIÓN DE COMPETENCIAS LABORALES)

C.1 ¿Actualmente te encuentras trabajando? 1 Si (incluye de vacaciones, licencia, etc) 2 No (desempleado) (Ir a C.16)

C.2 ¿Continúas en la empresa donde trabajabas antes del proceso de certificación de competencias laborales?

1 Si 2 No

C.3 ¿Continúas en la misma ocupación que desempeñabas antes del proceso de certificación de competencias laborales?

1 Si (Pasar a C.5) 2 No

C.4 ¿Cuál es la ocupación que desempeñas actualmente?

_____ Cod.

C.5 Sólo si C.2=2, Nombre de la empresa donde laboras actualmente

C.6 Sólo si C.2=2, ¿A qué se dedica el negocio o empresa para la que trabajas actualmente?

_____ Cod.

C.7 ¿Continúas con el sueldo que tenías antes del proceso de certificación de competencias laborales?

1 Si 2 No

C.8 ¿En tu ocupación (mencionar nombre)... te pagan... (encuestador, leer alternativas)?

1 Diario 2 Semanal 3 Quincenal 4 Mensual

C.9 ¿Cuánto fue el último ingreso que recibiste por (mencionar ocupación) en(mencionar frecuencia de C.8)?

C.10 ¿Cuántas horas trabajaste del (día)..... al (día)..... en tu (mencionar nombre de ocupación)?

1 Domingo 3 Martes 5 Jueves 7 Sábado
2 Lunes 4 Miércoles 6 Viernes 8 Total

C.11 ¿Bajo qué tipo de contrato trabajas o trabajaste en esta ocupación?

1 Contrato indefinido, permanente <input type="checkbox"/>	6 Contrato de aprendizaje <input type="checkbox"/>
2 Contrato a plazo fijo <input type="checkbox"/>	7 Locación de Servicios, Servicios No Personales <input type="checkbox"/>
3 Estuvo en período de prueba <input type="checkbox"/>	8 No Sabe <input type="checkbox"/>
4 Convenio de Formación Laboral Juvenil <input type="checkbox"/>	9 Sin contrato <input type="checkbox"/>
5 Prácticas pre profesionales <input type="checkbox"/>	10 Otro (Especifique) <input type="checkbox"/>

C.12 ¿Tiene seguro de salud? 1 Si, ESSALUD 2 Si, SIS 3 Si, seguro privado 4 No

C.13 Sólo si C.11=1 o 2 o 3, ¿Este seguro de salud ha sido proporcionado por tu empleador? 1. Si 2. No

C.14 ¿Cuál es el sistema de pensiones al que está afiliado?

1 Sistema Privado de Pensiones (AFP) 2 Sistema Nacional de Pensiones (ONP) 3 Otro..... 4 Ninguno

C.15 En ese trabajo, negocio o establecimiento ¿cuántas personas trabajan?

1 Sólo yo trabajo <input type="checkbox"/>	4 De 21 a 50 personas <input type="checkbox"/>	7 Más de 500 personas <input type="checkbox"/>
2 Menos de 10 personas <input type="checkbox"/>	5 De 51 a 100 personas <input type="checkbox"/>	
3 De 11 a 20 personas <input type="checkbox"/>	6 De 101 a 500 personas <input type="checkbox"/>	

C.16 ¿Estás buscando trabajo? 1 Si 2 No

C.17 Si C.16=2, ¿Por qué no estás buscando trabajo?

1 No hay trabajo <input type="checkbox"/>	4 Falta de experiencia <input type="checkbox"/>	7 Problema de salud <input type="checkbox"/>
2 Se cansó de buscar <input type="checkbox"/>	5 Sus estudios no lo permiten <input type="checkbox"/>	8 Falta de documentos <input type="checkbox"/>
3 Por su edad <input type="checkbox"/>	6 Las tareas del hogar se lo impidieron <input type="checkbox"/>	9 Otro (especificar) <input type="checkbox"/>

D. SOBRE EL PROCESO DE EVALUACION Y CERTIFICACION DE COMPETENCIAS LABORALES

D.1 Perfil ocupacional en el que fue evaluado _____ Cod.

D.2 ¿Cómo se enteró del proceso de evaluación de competencias laborales?

1 Por un folleto, revista, periódico 4 Por medio de un amigo, familiar o vecino

2 Por algún representante de la empresa donde labora 5 Otro (Especificar).....

3 La institución certificadora realizó una charla promovida por la empresa

D.3 ¿Su participación en el proceso de evaluación de certificación de competencias laborales fue voluntaria u obligatoria?

1 Voluntaria 2 Obligatoria

D.4 ¿Cuál fue el principal motivo por el cual usted decidió participar en el proceso de evaluación de certificación de competencias laborales?

1 Para mejorar mis ingresos laborales 4 Para evaluar mi desempeño en la ocupación

2 Para obtener un certificado que le permita postular a cualquier trabajo 5 Otra (Especificar).....

3 Para ascender en la empresa

D.5 ¿Por qué cree que la empresa decidió participar en el proceso de certificación de competencias laborales?

1 Porque quiere tener una buena imagen frente a los clientes 4 Porque quiere seleccionar a los mejores trabajadores

2 Porque tiene una buena política frente a los recursos humanos 5 No sabe

3 Porque quiere saber en qué capacitar 6 Otra (Especificar).....

D.6 Pensando en el primer momento en que se enteró del proceso de Evaluación y Certificación de Competencias Laborales, ¿creyó que le iba a resultar (encuestador, leer alternativas)?

1 Muy difícil 2 Algo difícil 3 Algo fácil 4 Muy fácil

D.7 Ahora que culminó el proceso de Evaluación de certificación de competencias laborales, ¿Considera que le resultó ... (encuestador, leer alternativas)?

1 Muy difícil 2 Algo difícil 3 Algo fácil 4 Muy fácil

D.8 ¿Se preparó para la evaluación? 1 Si 2 No (Pasarse a D.10)

D.9 ¿En qué consistió su preparación?

1 Revisó manuales o documentos técnicos vinculados a la unidad de competencia a evaluar

2 Recibió recomendaciones de amigos o compañeros de trabajo que conocen del proceso de certificación

3 Antes de la evaluación recibió capacitación del centro certificador

4 Otra (Especifique).....

D.10 Sobre las siguientes frases, califique si está "Muy de acuerdo", "De acuerdo", "En desacuerdo", "Muy en desacuerdo"

1 = Muy de acuerdo 2 = De acuerdo 3 = En desacuerdo 4 = Muy en desacuerdo

1. Antes del proceso de evaluación, el evaluador me proporcionó información clara y precisa sobre en qué iba a consistir la evaluación

2. Antes del proceso de evaluación, el proyecto brindó información clara y precisa sobre los beneficios de la CCL

3. El lenguaje utilizado por el evaluador fue claro y preciso

4. Los instrumentos de evaluación utilizados eran entendibles

5. La retroalimentación con el evaluador fue a tiempo y pertinente

6. El evaluador demostró dominio técnico y conocimiento del proceso de evaluación

7. Los tiempos de la evaluación fueron adecuados

8. El ambiente donde se realizó la evaluación reproduce adecuadamente las condiciones de un trabajo

D.11. ¿Cuál fue el resultado de su evaluación? 1 = Competente Laboral 2 = No competente laboral

D.12 ¿Está de acuerdo con el resultado de su evaluación? 1 Si (Pasarse a D.14) 2 No

D.13 Si D.12=2, ¿Por qué no está de acuerdo con el resultado de su evaluación?

1 La evaluación trató temas que no corresponden a mi perfil ocupacional

2 El evaluador no fue claro, preciso en su explicación

3 El evaluador no fue transparente/correcto en su evaluación

4 El lugar donde se realizó la evaluación no fue el más adecuado

5 Otro

D.14 ¿Recibió su Plan de Empleabilidad? 1 Si 2 No (Pasarse a D.19)

D.15 ¿Leyó su Plan de Empleabilidad? 1 Si 2 No (Pasarse a D.18)

D.16 ¿Considera que el Plan de Empleabilidad le ofrece información suficiente para tomar decisiones sobre cómo mejorar su desempeño en la ocupación (mencionar nombre de la ocupación certificada)?

1 Si, totalmente 2 Si, parcialmente 3 No

D.17 Si D.16=2 o 3, ¿Por qué?

1 El Plan contiene información muy general 3 El Plan contiene información poco precisa que me permita tomar decisiones

2 El Plan no me brinda alternativas de solución 4 Otra

D.18 Si D.15=2, ¿Por qué no leyó su Plan de Empleabilidad?

1 No tiene tiempo para leerlo 3 No está de acuerdo con los resultados del proceso de evaluación

2 No le interesa leerlo 4 Otro

D.19 Sólo si D.11-1=1, ¿recibió su certificado o constancia? 1 Si 2 No

D.20 ¿Cuáles son los beneficios que Usted ha conseguido del proceso de certificación de competencias laborales? (Encuestador, leer alternativas, colocar 1=Si, 2=No)

1 Ha obtenido reconocimiento de su empleador debido a sus habilidades en la ocupación

2 Ha obtenido reconocimiento de sus compañeros de trabajo

3 Ha obtenido un aumento de sueldo

4 Ha sido promovido a una ocupación de mayor nivel de responsabilidad en su empresa

5 Ha mejorado su desempeño y productividad en el trabajo

6 Le ha permitido postular a puestos de trabajo de mayor nivel de responsabilidad

7 Le ha permitido postular a empresas más grandes

8 Ha firmado un contrato de trabajo con su empresa que le brinda mayor estabilidad laboral

9 La empresa lo ha capacitado en reconocimiento a su certificación

10 No le ha traído ningún beneficio

11 Le ha permitido permanecer en la empresa, porque ésta exige que sus trabajadores se certifiquen como parte de su política interna

12 Otra (Especifique).....

D.21 ¿Qué situaciones negativas han tenido lugar después del proceso de certificación de competencias laborales?

1 Ha perdido el empleo 5 No le han aumentado el sueldo/salario

2 Permanece en el mismo puesto laboral sin reconocimiento alguno 6 No ha ocurrido ninguna situación negativa

3 Ha descendido en jerarquía en su centro laboral 7 Otras (Especifique).....

4 Ha tenido problemas con sus jefes

D.22 ¿Qué es lo que necesitaría, además de la certificación de competencias laborales, para mejorar las condiciones laborales en su trabajo?

1 Capacitación en cursos técnicos - productivos 5 Información de oportunidades de empleo

2 Capacitación en administración/gestión/dirección de negocios 6 Aprender a afrontar una entrevistas de trabajo, elaborar CV

3 Fortalecimiento de habilidades personales 7 No necesito nada

4 Asesoría especializada en temas laborales 8 Otra (Especifique).....

D.23 ¿Si tuviera que pagar por la certificación de competencias laborales hubiese estado de acuerdo con ser evaluado?

1 Si 2 No

D.24 Si D.23=1, ¿Cuánto hubiese estado dispuesto a pagar por ser evaluado? S/.

E. SOBRE LA APLICACION DE LA FICHA

E.1 Nombre del encuestador _____

E.2 Nombre del supervisor _____

E.3 Fecha de aplicación de la entrevista _____

E.4 Comentarios/observaciones _____

B. Descripción de los instrumentos cualitativos

1. Focus group para beneficiarios de cada proyecto

Propuesta de Guía de *focus group* para beneficiarios de cada proyecto

Introducción

- Bienvenida a los participantes
- Presentación del moderador

Preguntas:

1. Aspectos generales en el que participan los beneficiarios

1. Para ti, ¿qué es la Certificación de competencias laborales?
2. ¿Conoces de algún programa de Certificación de competencias laborales en la región?
3. ¿Te parece innovador este proyecto?
4. ¿Has participado alguna vez en algún programa de capacitación del Estado?
5. Si es sí, ¿en qué se difiere según usted la capacitación de la certificación?
6. Ud., ¿cómo se enteró e inscribió en el programa de evaluación y certificación de competencias laborales?
7. ¿Sabes si alguna persona, queriendo, no pudo participar en la evaluación y certificación de competencias laborales? ¿sabe por qué?
8. ¿Qué mejoras propondrías para que la convocatoria a la evaluación y certificación de competencias laborales llegue a más personas?
9. ¿Cómo se enteró que fue seleccionado para la evaluación de competencias laborales?
10. ¿Consideras que tu participación fue netamente voluntaria o te sentiste coaccionado?
11. ¿Pagaste por pasar el proceso de evaluación de competencias laborales?
12. ¿Pagaste por la certificación obtenida? (de ser el caso)
13. ¿Cómo consideras que fue el proceso de evaluación de competencias laborales?
14. ¿Siente que las competencias laborales adquiridas mediante su experiencia han sido reconocidas por su empresa/ por su empleador/ por sus pares?
15. Luego de la certificación ¿obtuvo un aumento en su remuneración?
16. Luego de la certificación ¿obtuvo mejoras laborales?

2. Percepción sobre el proceso de certificación (Institución Ejecutora, Evaluadores, Institución Pública y Empresas):

a) Institución Ejecutora:

1. ¿Los profesionales de la institución ejecutora te apoyaron brindando orientación sobre el proceso de evaluación y certificación de competencias laborales (ECCL), así como, ayudando en los trámites administrativos?
2. ¿A lo largo del proceso de evaluación y certificación de competencias laborales consiguió nuevos aprendizajes o solo ratificó lo que ya sabía?
3. El proceso de ECCL se realizó en el lugar de trabajo (empresa) o en un lugar simulado de trabajo (Centro Certificador de Competencias Laborales).
4. La institución donde realizó su evaluación de competencias laborales, ¿contaba con todos los implementos e infraestructura la evaluación?

b) Evaluadores:

1. ¿Los evaluadores explicaron los procedimientos para el proceso de ECCL y se dejaron entender?
2. ¿Los evaluadores tuvieron paciencia durante la realización de las pruebas (de conocimiento y práctica)?
3. ¿Cuánto tiempo le tomó a usted realizar las pruebas para la evaluación de competencias laborales y si tuvo inconvenientes como las solucionó?

c) Institución pública:

1. ¿Cómo percibe el apoyo de las instituciones públicas durante el proceso de ECCL?
2. ¿Cómo espera que las instituciones públicas les apoyen en mejorar sus condiciones laborales (bolsa de trabajo, nuevos cursos de capacitación, otros)?

<p>3. ¿Tiene conocimiento si se abrió algún curso de capacitación que permita mejorar las debilidades o amenazas detectadas en los planes de empleabilidad?</p> <p>d) Empresa:</p> <p>1. ¿Sabe usted por qué la empresa donde trabaja ha participado en el programa de ECCL?</p> <p>2. ¿En qué le ha apoyado la empresa para participar en el proceso de ECCL? (permiso, movilidad, simulacro de la prueba)</p> <p>e) Factores para participar en el proceso de ECCL</p> <p>1. ¿Qué aspectos motivaron su decisión para participar en el proceso ECCL?</p> <p>2. ¿Conoce usted a personas que ya certificaron sus competencias laborales?</p> <p>3. ¿Considera que las personas que pasaron por el proceso de ECCL mejoraron sus condiciones laborales? (aumento en puestos laborales, mejoras salariales, mayor reconocimiento por la empresa, cambio de tipo de contrato, incremento de beneficios sociales, incremento de jornada laboral, cambio de empresa o cambio a una empresa más grande).</p> <p>f) Logros percibidos y perspectivas de mejora del beneficiario</p> <p>1. ¿Qué mejoras laborales espera alcanzar después de haber recibido la certificación?</p> <p>2. ¿Consiguió ya algunas mejoras en la relación con su empresa?</p> <p>3. ¿Otra empresa se ha acercado para hacerle una propuesta de empleo?</p> <p>4. ¿Te pareció adecuado el plan de empleabilidad otorgado por el evaluador del Centro de Certificación de Competencias Laborales?</p> <p>5. ¿Qué logros personales ha conseguido al terminar el proceso de ECCL (mayor autoestima, deseos de superación)?</p> <p>6. ¿La certificación de competencias laborales ha mejorado su reconocimiento en el lugar de trabajo?</p> <p>7. ¿Percibe usted que la evaluación y certificación de competencias laborales (de darse el caso) permite que sea reconocido o que le brinde mejores oportunidades laborales?</p> <p>8. ¿Percibe usted que el certificado de competencias laborales es reconocido por el mercado formativo?</p> <p>9. ¿Percibe usted que el certificado de competencias laborales es reconocido por el mercado laboral?</p> <p>g) Evaluación final de la certificación</p> <p>1. ¿Qué aspectos considera muy acertados del proceso de ECCL?</p> <p>2. ¿Cambió su opinión acerca de la certificación de competencias laborales luego de haber participado en el proyecto?</p> <p>3. ¿Recomendaría a otra persona participar en el proceso de ECCL? ¿Por qué?</p>

2. Entrevistas en Profundidad

Este instrumento es temático y se desarrolla en un espacio en donde el entrevistador(a) debe de tratar de generar de acuerdo a su experticia, un clima de confianza que motive en el entrevistado(a) ser totalmente transparente, veraz y espontáneo en sus respuestas.

La aplicación de las entrevistas en profundidad estará a cargo del especialista de campo que compartirá esta tarea con la actividad de supervisión del levantamiento de las encuestas.

a) Guía de preguntas para entrevista a profundidad aplicarse a la Institución Ejecutora

La entrevista de profundidad que se aplique a los miembros del equipo técnico de la IE, debe responder a los puntos relevantes que se quiere medir en cada proyecto y para ello se considerará las siguientes pautas por cada punto:

1. Pertinencia: Está relacionada con el diseño del proyecto y se refiere a si se establecieron los objetivos correctos de acuerdo a la identificación de los problemas o necesidades reales. Su análisis debe enfocar las siguientes preguntas:

- En la región en la cual se desarrolló el proyecto, ¿considera usted que en el territorio de intervención contaba con trabajadores interesados en certificación de sus competencias laborales?
- ¿Qué estrategias ha utilizado Ud., para la difusión, focalización y sensibilización a empresa y trabajadores?
- Para usted ¿los riesgos previstos han tenido acierto o recurrieron a otras acciones para el logro de los objetivos?
- Con respecto a la participación de los aliados/socios en la zona de intervención del proyecto ¿considera Ud. que resultó adecuada?
- Para Ud., ¿cómo articularía la ejecución del proyecto con otros agentes regionales para capitalizar las sinergias existentes?

2. Eficacia: Este criterio identifica cómo las actividades se han materializado en resultados, en términos de cantidad, calidad y cronograma previsto. El análisis de la eficacia se debe enfocar en los siguientes aspectos:

- ¿Cuáles son las actividades críticas del proyecto, es decir, aquellas imprescindibles para el logro de los resultados?
- ¿Se lograron llevar a cabo todas las actividades de acuerdo a lo previsto?
- En caso de no haberse logrado, ¿qué motivos explican esta situación?
- ¿La estrategia de focalización aplicada fue la más efectiva?, ¿Cuáles son los principales resultados de la focalización y qué limitaciones enfrentó durante su ejecución?
- ¿El proceso de evaluación de CCL se llevó en los plazos adecuados y tomando en cuenta el perfil de los beneficiarios?
- ¿El diseño y la implementación del proyecto incorporaron factores socio-culturales de los beneficiarios, es decir, el proyecto identificó y consideró las percepciones de los beneficiarios sobre sus necesidades, problemas y posibles soluciones en el diseño e implementación de las diferentes actividades del proyecto? Si la respuesta es afirmativa, ¿qué cambios se realizaron y cuál fue su efectividad?
- ¿Existe evidencias de sesgos en los resultados de la evaluación por evaluador?
- Según Ud., ¿Cuál es la calidad del monitoreo interno de la IE y de los mecanismos establecidos por la IE para incorporar las recomendaciones del monitoreo externo de Fondoempleo.

3. Eficiencia. Medida en que los recursos/insumos (fondos, tiempo, etc.) se han convertido económicamente en resultados. Algunas de las preguntas que deben ser abordadas en esta parte son:

- ¿Cuál es la capacidad de la IE para administrar el presupuesto del proyecto?
- ¿Los recursos (personal, económicos, infraestructura, etc.) asignados fueron los necesarios?
- ¿El proyecto gastó todo lo previsto?
- ¿En algunas actividades se gastó más o menos de lo previsto?, ¿a qué se debió ese resultado?
- ¿Los costos de los componentes guardan relación con los recursos utilizados?, ¿se tiene información de otros proyectos en la misma zona de intervención para hacer un análisis comparativo?
- ¿Cuáles son los costos unitarios de la intervención?, ¿Se tiene información de otros proyectos en la misma zona de intervención para hacer un análisis comparativo?

4. Sostenibilidad. Este criterio analiza la probabilidad de que los resultados positivos del proyecto, a nivel de propósito, continúen después de que el financiamiento del proyecto termine. El análisis de la sostenibilidad podría enfocar los siguientes aspectos:

- ¿Cómo concibe la IE la sostenibilidad del proyecto?, ¿tiene actividades claramente establecidas e implementadas para el logro de la sostenibilidad?, ¿Cuáles han sido los resultados de estas acciones?
- ¿El proyecto contempló en el diseño la vinculación de sus objetivos con las políticas locales, regionales y nacionales?, ¿Cuál fue el grado de involucramiento de las autoridades distritales, provinciales y/o de la región o de representantes de la sociedad civil organizada en las diferentes etapas del proyecto?

b) Guía de preguntas para entrevista a profundidad aplicarse a empresas que participaron en el proceso de evaluación de certificación de competencias laborales

Las empresas son beneficiarios indirectos del proceso de certificación que puede garantizar el impacto positivo del programa en la vida laboral de los beneficiarios, por esto es importante indagar la articulación de la empresa sea con los beneficiarios sea con la entidad ejecutora. Particular énfasis se pondrá en recopilar información acerca del intercambio de información que se dio entre la empresa y la IE.

- ¿Cuál es la problemática de sus trabajadores evaluados en términos de competencias laborales antes del proceso de CCL?
- ¿Por qué su empresa decidió participar en el proceso de CCL? ¿Volvería a participar del proceso? De ser así ¿su empresa estaría dispuesta a cubrir los costos de la CCL?

- ¿La participación de los trabajadores en el proceso de evaluación fue voluntaria o inducida? ¿Hubo trabajadores que decidieron no participar?, ¿Por qué cree que hubo trabajadores que no participaron en la evaluación?
- ¿Qué opina respecto a la información que le brindaron los evaluadores a la empresa y a los trabajadores sobre los beneficios de la CCL y sobre en qué iba a consistir el proceso de evaluación?, ¿Considera que la información brindada fue clara y precisa?
- ¿Conoce los resultados del proceso de evaluación de CCL en sus trabajadores? Si contesta que sí, ¿Qué opina de los resultados alcanzados por sus trabajadores?
- ¿Su empresa ha implementado acciones después de los resultados de la CCL?, Detalle.
- ¿Qué situaciones positivas se han presentado después de la CCL en el desempeño y productividad de sus trabajadores?, Explique.
- ¿Qué situaciones negativas se han presentado después de la CCL en los trabajadores evaluados?
- ¿Cuáles serían sus principales comentarios y sugerencias para mejorar la CCL?

c) Guía de preguntas para entrevista a profundidad aplicarse a evaluadores del proceso de certificación de competencias laborales

Los evaluadores durante el proceso de certificación de competencias han conocido la realidad de los beneficiarios del proyecto, por esto se espera rescatar información que mejor caracterice a los beneficiarios, sus problemáticas, su involucramiento en el proceso, así como situaciones en positivo/negativo que tienen que reportarse a FONDOEMPLEO.

- ¿Cuáles considera son los beneficios de la CCL para la empresa y para el trabajador?
- ¿Cuál es la problemática de los trabajadores que ha evaluado en el proyecto (mencionar nombre del proyecto) en términos de sus competencias laborales?
- ¿Puede describir en qué consistió el proceso de orientación al evaluado en el proyecto (mencionar nombre del proyecto): antes, durante y después de la evaluación?, ¿cuáles son los aspectos positivos y las dificultades que usted enfrentó durante el proceso de orientación?, ¿qué recomendaciones brindaría a FONDOEMPLEO para futuras intervenciones?
- ¿Cuál es el tiempo normado de aplicación de las pruebas de conocimiento (por perfil ocupacional) ?, ¿Cuál es el tiempo que efectivamente demandó aplicar estas pruebas (por perfil ocupacional) ?, ¿Cuáles fueron las dificultades presentadas en la aplicación de las pruebas de conocimiento (por perfil ocupacional) ?, ¿Qué recomendaciones haría a la aplicación de estas pruebas de conocimiento?
- ¿Cuál es el tiempo normado de aplicación de las guías de desempeño?, ¿Cuál es el tiempo que efectivamente demandó aplicar estas guías (por perfil ocupacional evaluado) ?, ¿Cuáles fueron las dificultades presentadas en la aplicación de las guías de desempeño (por perfil ocupacional) ?, ¿Qué recomendaciones haría a la aplicación de estas guías de desempeño?
- ¿Considera que el Plan de Empleabilidad entregado a los trabajadores evaluados por el proyecto les brinda elementos suficientes para que mejoren sus competencias laborales?
- ¿Cuáles serían sus principales comentarios y sugerencias para mejorar el proceso de Evaluación de Certificación de Competencias Laborales?

d) Guía de preguntas para entrevista a profundidad aplicarse a la institución pública ámbito de competencia del sector donde se realizó la certificación de competencias laborales en la región donde interviene el proyecto

Las certificaciones laborales sirven para fortalecer capital humano en específicos sectores productivos, la articulación entre IE y sectores productivos es un elemento importante para la ejecución y la sostenibilidad de dichos programas. Por esto el elemento más importante a investigar será el conocimiento que tienen los responsables regionales y locales de los sectores productivos acerca de CCL.

- ¿Cuál es la problemática, en términos del desarrollo de sus competencias laborales, de los trabajadores en el sector económico (indicar sector económico donde interviene el proyecto) en su región?
- ¿Conoce en qué consiste la CCL? Si responde que sí, explique.
- Si en b) señaló que sí conoce sobre la CCL, ¿Cuál considera que es la pertinencia y utilidad de la CCL para mejorar el capital humano en el sector económico (indicar sector económico donde interviene el proyecto) en su región?
- ¿Conoce sobre el proceso de CCL llevado a cabo por el proyecto (mencionar nombre del proyecto)? Si indica que sí, ¿Qué información tiene sobre desarrollo del proyecto?

e) Guía de preguntas para entrevista a profundidad aplicarse a las instituciones de formación profesional vinculadas a los sectores donde se está certificando en la región donde interviene el proyecto.

La CCL es un proceso que complementa la formación técnica de base; por lo tanto, articular la formación de IEST y CETPRO local con las IE es otro elemento clave para la sostenibilidad de dicho programa. En la entrevista se pondrá énfasis acerca del conocimiento de la CCL y de la disponibilidad de dichas instituciones articularse para implementar dichos programas.

- Su Institución ¿Conoce el proceso de CCL y está acreditado para realizar dicho proceso? Si responde si, explique.
- ¿Ha participado en algún proceso de CCL? Si responde que sí, cuál fue su experiencia.
- ¿Estaría interesado a participar a un proyecto de CCL en consorcio con otro centro de formación técnica? Si es si, explique e indique las principales condiciones.
- ¿Informa a la población de sus egresados sobre la posibilidad de acceder a la CCL? Si es si, con qué instrumentos de difusión y cuanta población egresada ha accedido a una CCL?
- ¿Considera que la CCL puede ser instrumento útil para mejorar la articulación entre centro formativo y empresa? Si indica que sí, explique.
- ¿Cuál es su opinión acerca de la CCL? Explique.